

# brother

## LK3-B434

本縫筒型模様縫ミシン

LOCKSTITCH PATTERN TACKING MACHINE (SINGLE STEP WORK CLAMPING DEVICE)

VERRIEGELUNGSSTICHMUSTER-NÄHMASCHINE (EINSCHRITT-MATERIALHALTER)

MACHINE A POINT NOUE POUR FAUFILAGE DE MOTIFS (PINCEUR A PAS UNIQUE)

MÁQUINA PRESILLADORA DE PATRONES DE DOBLE PESPUNTE (DISPOSITIVO DE ABRAZADERA DE OPERACIÓN SENCILLA)

パーツブック

PARTS BOOK

TEILEKATALOG

LIVRE DES PIECES

LIBRO DE REFERENCIA DE PIEZAS

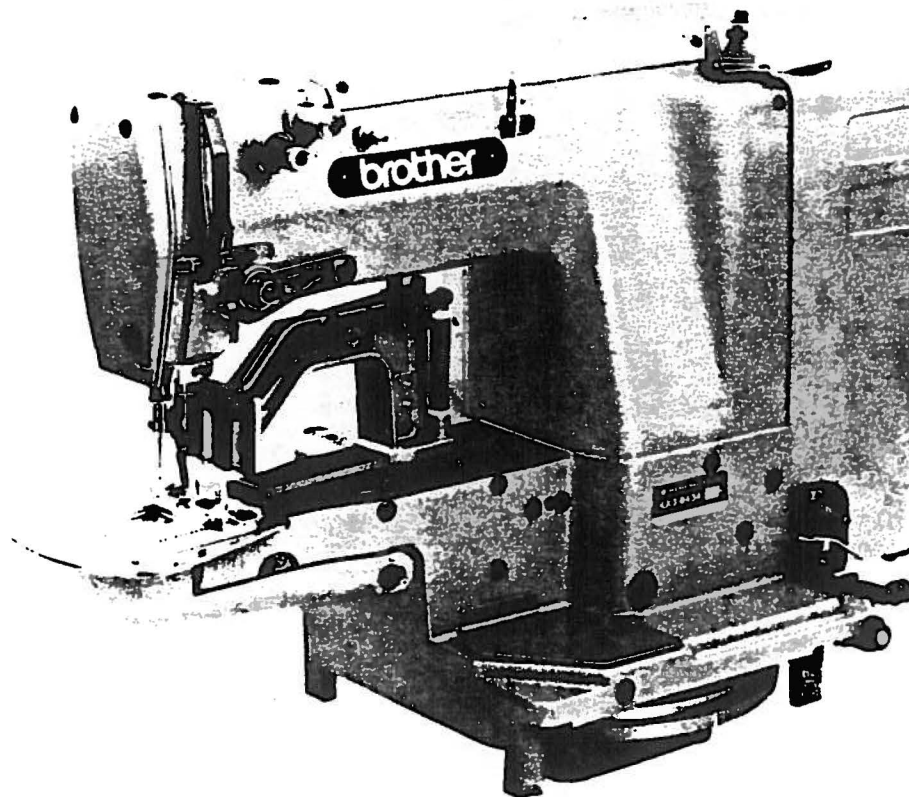

P434201



## パーツブックご利用に際して

1. この本は、この本の表紙（正誤表の挿入されている場合は正誤表）に記載されているものと同じプレートが取り付けられているミシンのためのものです。
2. 組単位で補給する部品は、〔 〕破線で示しております。
3. この本は1990年11月のデータに基づいて作成されたものです。
4. 部品は予告なしに設計変更される場合があります。
5. 部品コード欄・RMK欄が\*となっている場合は、特別注文部品一覧表(50ページ)でお調べ下さい。

## 目 次

A. 主体関係	2
B. クラッチ関係	6
C. 上軸・針棒関係	10
D. 送り関係	12
E. 押エ上げ関係	18
F. カム・伝導関係	20
G. ハワー押エ関係	22
H. 下軸関係	24
J. 給油潤滑関係	26
K. 糸通し関係	30
L. 糸巻装置関係	32
M. 糸切り関係	34
N. 動車、遊車関係	36
P. 糸縮メ関係	38
Q. 糸払い関係	38
Z. 付属品関係	40
索 引	43
特別注文部品一覧表	50

## Notes for using this parts book

1. This book is applicable to sewing machines which have the same plate number as shown on the cover of this book (or correction sheet).
2. Parts supplied as complete assemblies are circled by a dotted line .
3. This book was prepared based on information available in November 1990.
4. Parts are subject to changes in design without prior notice.
5. If there is an asterisk in the part code column or the RMKS column, refer to the special order parts list (page 50).

## CONTENTS

A.	Machine body .....	2
B.	Clutch mechanism .....	6
C.	Upper shaft and needle bar mechanism .....	10
D.	Feed mechanism .....	12
E.	Work clamp lifter mechanism .....	18
F.	Vertical shaft mechanism .....	20
G.	Power lift mechanism .....	22
H.	Lower shaft mechanism .....	24
J.	Lubrication .....	26
K.	Threading mechanism .....	30
L.	Bobbin winder mechanism .....	32
M.	Thread trimmer mechanism .....	34
N.	Drive pulley and idler pulley mechanism .....	36
P.	Thread nipper mechanism .....	38
Q.	Thread wiper mechanism .....	38
Z.	Accessories .....	40
	INDEX .....	43
	OPTION PARTS .....	50

## Hinweise zur Verwendung dieser Teileiste

1. Dieses Buch bezieht sich auf die Nähmaschinen mit derselben Kennungsnummer wie auf diesem Buchumschlag (oder auf dem Korrekturblatt).
2. Die Teile, die als kompletter Satz geliefert werden, sind mit einer gestrichelten Linie umrandet.
3. Dieses Buch basiert auf den Informationen vom November 1990.
4. Modelländerungen sind vorbehalten.
5. Falls die Teile in den Kolonnen Teilecode und der Bemerkung mit einem Asteriskus \* versehen sind, wird auf die Spezialbestellungstabelle auf die Seite 50 verwiesen.

## INHALTSVERZEICHNIS

A.	Maschinengehäuse .....	2
B.	Kupplungsvorrichtung .....	6
C.	Obere Welle und Nadelstangenvorrichtung .....	10
D.	Transportvorrichtung .....	12
E.	Stoffhalterhebevorrichtung .....	18
F.	Vertikale Welle .....	20
G.	Heberbetätigungsvorrichtung .....	22
H.	Untere Welle .....	24
J.	Schmierung .....	26
K.	Fadenführungsvorrichtung .....	30
L.	Spuler .....	32
M.	Fadenabschneidevorrichtung .....	34
N.	Antriebsriemenscheibe und riemenscheibe .....	36
P.	Fadenspannvorrichtung .....	38
O.	Fadenwischvorrichtung .....	38
Z.	Zubehör .....	40
	VERZEICHNIS .....	43
	SONDERZUBEHOR .....	50

## Notes sur l'utilisation de ce manuel de pièces détachées

1. Ce manuel est destiné aux machines à coudre ayant le même numéro de plaque montré sur la couverture de ce manuel (ou sur la feuille de corrections).
2. Les pièces fournies en tant qu'assemblages complets sont encadrées avec un trait pointillé .
3. Ce manuel a été fait d'après les renseignements valables au mois de Novembre 1990.
4. Les pièces peuvent être sujettes à des modifications sans préavis.
5. Lorsque la colonne de code de pièces et la colonne RMK comportent un repère \*, se reporter au Tableau de commande spéciale page 50.

## TABLE DES MATIERES

A.	Corps de la machine .....	2
B.	Mécanisme de l'embrayage .....	6
C.	Mécanisme de arbre supérieur et barre à aiguille .....	10
D.	Mécanisme de l'entraînement .....	12
E.	Mécanisme de leveur du pinceur .....	18
F.	Mécanisme d'arbre vertical .....	20
G.	Mécanisme de leveur .....	22
H.	Mécanisme de l'arbre inférieur .....	24
J.	Lubrification .....	26
K.	Mécanisme de l'enfilage .....	30
L.	Mécanisme du bobineur .....	32
M.	Mécanisme de coupe-fil .....	34
N.	Mécanisme de poulie d'entraînement et poulie folle .....	35
P.	Mécanisme de pince-fil .....	38
O.	Mécanisme de tire-fil .....	38
Z.	Accessoires .....	40
	INDEX .....	43
	PIECES EN OPTION .....	50

## Notas para usar este Libro de Piezas

1. Este libro sirve para todas las máquinas de coser que llevan la misma placa de identificación que la que se puede ver en la tapa de este libro (o en la hoja de erratas).
2. Las piezas suministradas como conjuntos completos se enmarcan con una línea punteada .
3. Este libro ha sido compilado basándose en los datos de que se disponía en noviembre 1990.
4. Las piezas quedan sujetas a cambios de diseño sin aviso previo.
5. Cuando en la columna de código de piezas y la columna de observaciones se indica un \*, consultar el Cuadro de piezas especiales de la página 50.

## INDICE

A.	Cuerpo de la máquina .....	2
B.	Mecanismo de embraque .....	6
C.	Mecanismo del eje superior y la barra de aguja .....	10
D.	Mecanismo de la alimentación .....	12
E.	Mecanismo del levantador de ménsula de trabajo .....	18
F.	Mecanismo de eje vertical .....	20
G.	Mecanismo de carrera de potencia .....	22
H.	Mecanismo del eje inferior .....	24
J.	Lubricación .....	26
K.	Mecanismo del enhebrado .....	30
L.	Mecanismo del devanador de la canilla .....	32
M.	Mecanismo de la cortadura de hilos .....	34
N.	Mecanismo de polea impulsora y polea tensora .....	36
P.	Mecanismo de la mordaza para hilo .....	38
Q.	Mecanismo del limpiador de hilo .....	38
Z.	Accesorios .....	40
	INDICE .....	43
	PIEZAS OPCIONAILS .....	50

A. 主体関係 / Machine body / Maschinengehäuse / Corps de la machine / Cuerpo de la máquina

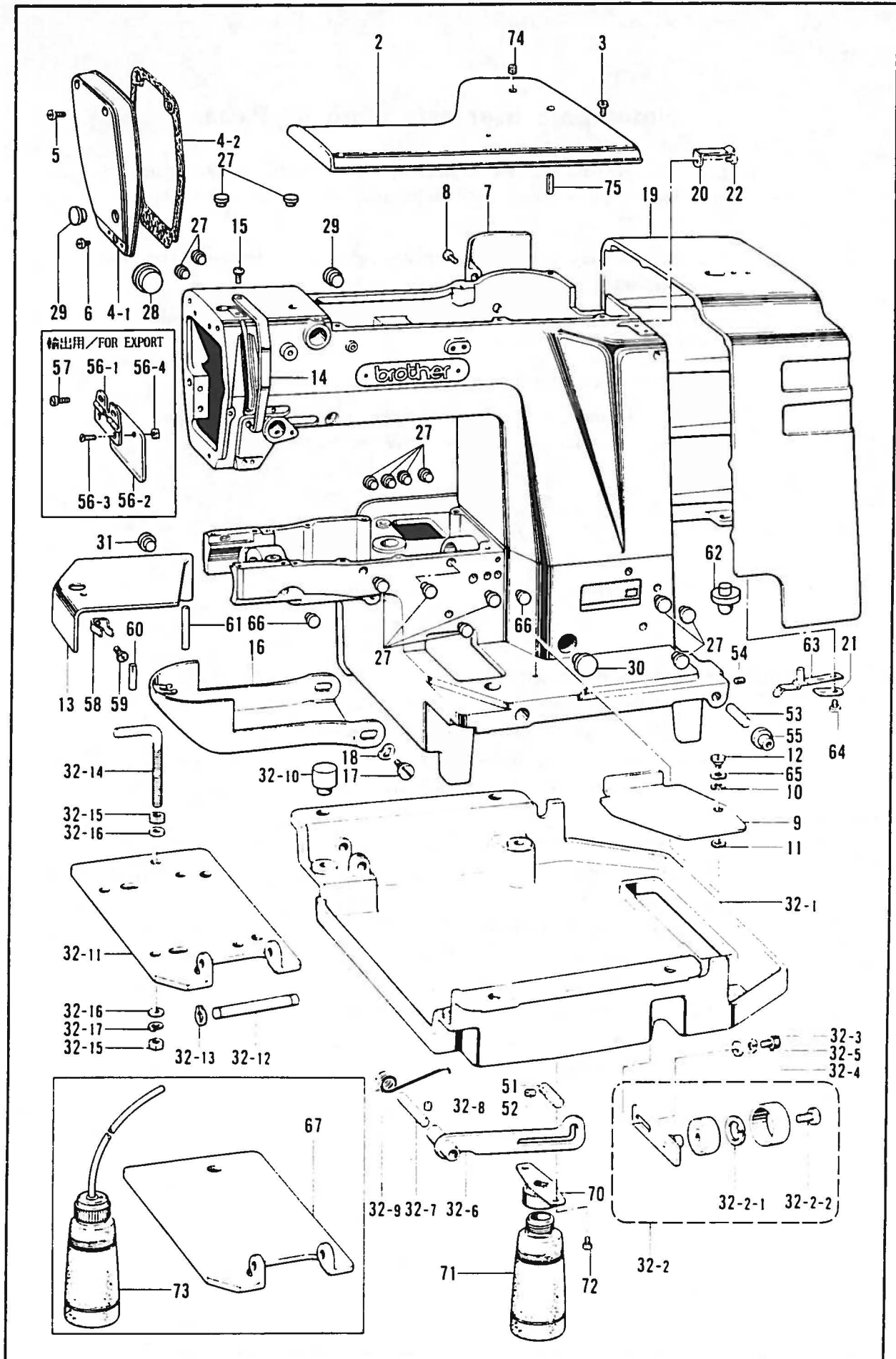



A. 主体関係/Machine body/Maschinengehäuse/Corps de la machine/Cuerpo de la máquina

REF NO.	CODE	Q'TY	ヒンメイ	NAME OF PARTS	RMKS
2	152830109	1	ウフフタ	TOP COVER	
3	062761412	6	ナヘ"コ595-28X14	SCREW 595X14	
4	152831009	1	メンイタクミ	FACE PLATE ASSEMBLY	
4-1	152832109	1	メンイタ	FACE PLATE	
4-2	152833001	1	メンイタハ"ツキ	PACKING	
5	062711412	2	ナヘ"コ476-32X14	SCREW 476X14	
6	062710712	1	ナヘ"コ476-32X7	SCREW 476X7	
7	152834009	1	ソクメンカハ"ー	FRAME SIDE COVER	
8	062711412	4	ナヘ"コ476-32X14	SCREW 476X14	
9	152835009	1	ヘ"ツト"カハ"ーR	BED COVER (R)	
10	100315002	1	ナミハ"ネ	WAVE SPRING	
11	025770232	1	ヒラサ"ガ"ネチユウ6.35	PLAIN WASHER 6.35	
12	145480001	1	ダ"ンネシ"6.35	STUD SCREW 6.35	
13	152836009	1	ヘ"ツト"カハ"ーLクミ	BED COVER (L) ASSEMBLY	*
14	152841009	1	テンヒ"ンカハ"ー	THREAD TAKE-UP COVER	
15	062670812	1	ナヘ"コ357-40X8	SCREW 357X8	
16	152842009	1	オオカマカハ"ークミ	SHUTTLE RACE COVER ASSEMBLY	
17	115493002	2	ダ"ンネシ"5.95	STUD SCREW 5.95	
18	109239002	2	ナミハ"ネサ"ガ"ネ	WAVE WASHER	
19	152846009	1	ヘル"トカハ"ー	BELT COVER	
20	152989001	1	ヘル"トカハ"ーハ"ネウケ	BELT COVER SPRING PLATE	
21	152986001	1	ヘル"トカハ"ーハ"ネササエ	BELT COVER SPRING SUPPORT	
22	062680812	1	ナヘ"コ437-40X8	SCREW 437X8	
27	117936009	15	メクラセン	OIL CAP	
28	140392009	1	オイルフタ	OIL CAP	
29	117934009	2	メクラセン	OIL CAP	
30	108520009	1	メクラセン	OIL CAP	
31	104450109	1	メクラセン	OIL CAP	
32	159808109	1	オイルハ"ンクミ	OIL PAN ASSEMBLY	
32-1	154738109	1	オイルハ"ン	OIL PAN	
32-2	152852101	1	テンションプ"ーリクミ	TENSION PULLEY ASSEMBLY	
32-2-1	048320242	1	トメフアアヨウC32	STOP RING C32	
32-2-2	141860001	1	シメネシ"6.35	SCREW 6.35	
32-3	018081222	1	アナホ"ルト8X12	BOLT 8X12	
32-4	025080232	1	ヒラサ"ガ"ネチユウ8	PLAIN WASHER 8	
32-5	028080242	1	ハ"ネサ"ガ"ネ2-8	SPRING WASHER 2-8	
32-6	152857001	1	トウフ"ササエレハ"ー	HEAD SUPPORT LEVER	
32-7	152858001	1	トウフ"ササエレハ"ーシ"ク	HEAD SUPPORT LEVER SHAFT	
32-8	013719412	1	トメネシ"4.76クホ"ミ	SET SCREW 4 76	
32-9	152859001	1	トウフ"ササエレハ"ーハ"ネ	HEAD SUPPORT LEVER SPRING	
32-10	152860009	4	ヘ"ツト"クツシヨ	BED CUSHION	
32-11	152861101	1	モ"ーター"ダ"イ	MOTOR BASE PLATE	
32-12	152862001	1	モ"ーター"ダ"イシ"ク	MOTOR BASE PLATE SHAFT	
32-13	048100142	2	トメフシ"クヨウC10	STOP RING C10	
32-14	152865101	1	Lカ"タホ"ルトM10	(L) BOLT M10	
32-15	021100202	2	ナツト2シユ10	NUT 10	
32-16	025100132	2	ヒラサ"ガ"ネシヨウ10	PLAIN WASHER 10	
32-17	028100242	1	ハ"ネサ"ガ"ネ2-10	SPRING WASHER 2-10	
51	152866001	1	トウフ"ササエピン	HEAD SUPPORT PIN	
52	013760612	1	トメネシ"5.95クホ"ミ	SET SCREW 5.95	
53	152867000	2	ヘ"ツト"ヒンシ"シ"ク	HINGE SHAFT	
54	151604002	2	トメネシ"5.95	SET SCREW 5.95	
55	152868009	2	ヘ"ツト"ヒンシ"クツシヨ	HINGE CUSHION	
56	153100000	1	-----	EYE GUARD ASSEMBLY	
56-1	153102001	1	-----	EYE GUARD HINGE ASSEMBLY	
56-2	153098000	1	-----	EYE GUARD	
56-3	102538007	2	-----	SCREW 3.57	
56-4	106129001	2	-----	NUT 3.57	
57	062670512	2	-----	SCREW 357X5	
58	114985001	1	ヘ"ツトカハ"ー"トメハ"ネ	BED COVER SET SPRING	
59	062680612	1	ナヘ"コ437-40X6	SCREW 437X6	
60	152838001	1	ミソ"ツキピン	DOWEL PIN	

A. 主体関係 / Machine body / Maschinengehäuse / Corps de la machine / Cuerpo de la máquina

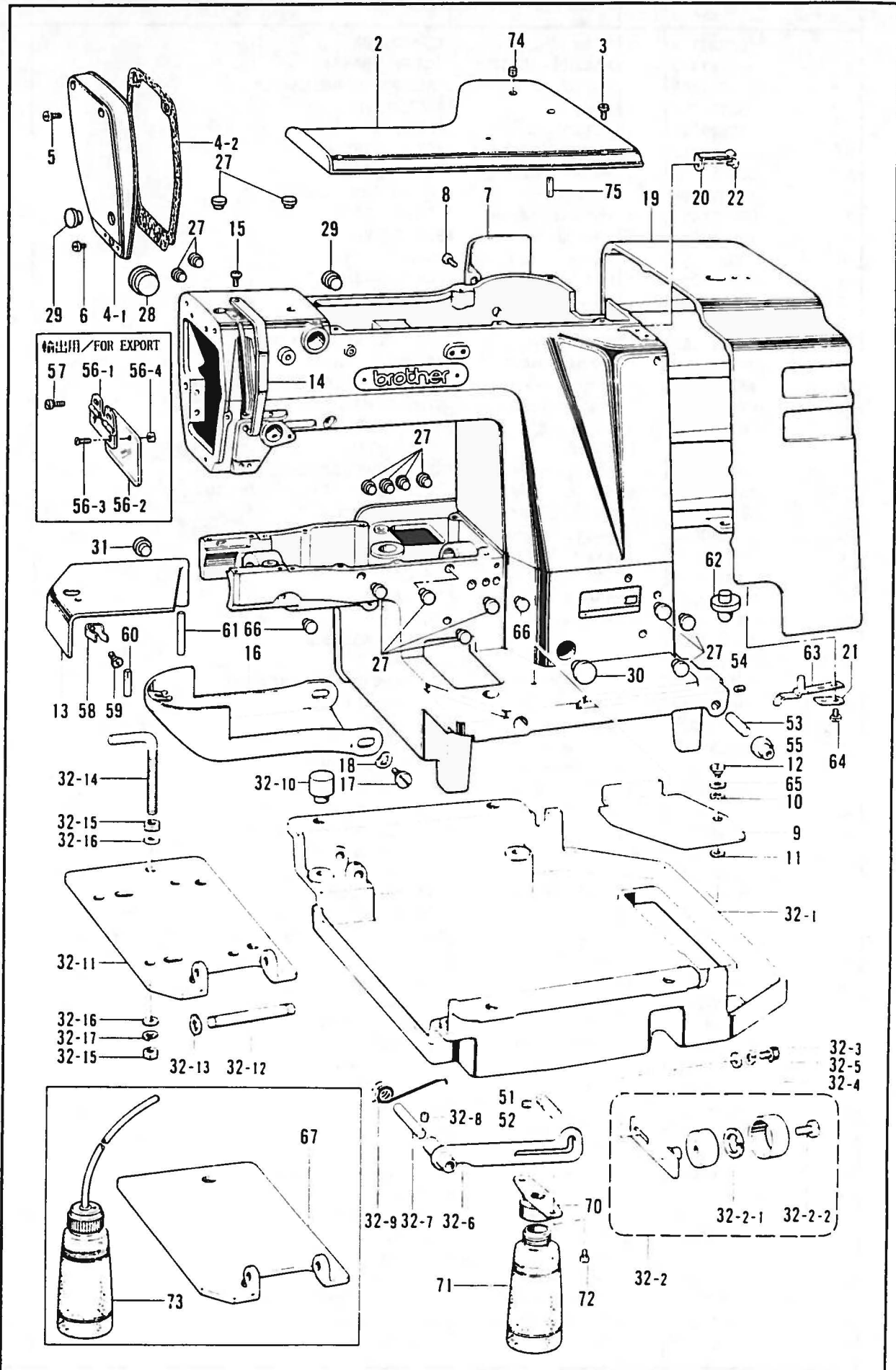

A. 主体関係 / Machine body / Maschinengehäuse / Corps de la machine / Cuerpo de la máquina

REF. NO.	CODE	Q'TY	ヒンメイ	NAME OF PARTS	RMKS
61	152839001	1	ヘ"ツト"カハ"ーシ"ク	BED COVER SHAFT	
62	152847009	2	ヘ"ルトカハ"ーゴ"ムサ"	PACKING	
63	152848001	1	ヘ"ルトカハ"ーハ"ネ	BELT COVER SPRING	
64	062680812	2	ナヘ"コ437-40X8	SCREW 437X8	
65	025080132	1	ヒラサ"カ"ネシヨウ8	PLAIN WASHER 8	
66	104450109	2	メクラセン	OIL CAP	
67	153543101	1	モータ"イ"P(ホキユウヨウ)	MOTOR BRACKET (P) (FOR SUPPLY)	
70	154465001	1	ハイユキヤツフ"ササエクミ	DUST OILER SUPPORT ASSEMBLY	
71	114486002	1	ホ"リオイラータイ	OILER	
72	062710612	2	ナヘ"コ476-32X6	SCREW 476X6	
73	154429001	1	アフ"ラヌキクミ(ホキユウヨウ)	OIL DRAINAGE (FOR SUPPLY)	
74	154785000	2	フェルト	FELT	
75	047501242	2	スフ"リング"ヒ"ンAW5	SPRING PIN AW5	

B. クラッチ関係 / Clutch mechanism / Kupplungsvorrichtung / Mécanisme de l'embrayage / Mecanismo de embrague

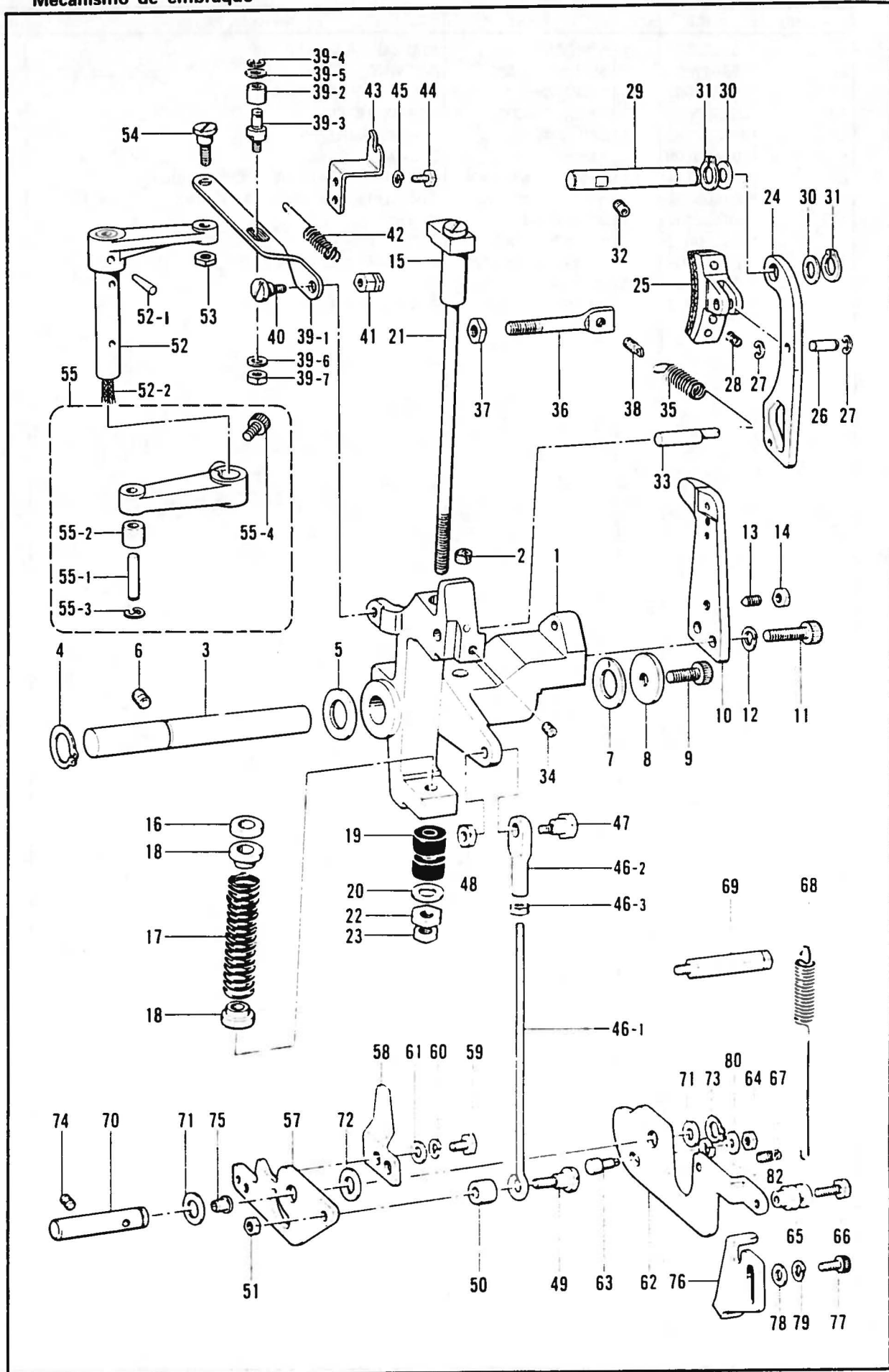

B. クラッチ関係 / Clutch mechanism / Kupplungsvorrichtung / Mécanisme de l'embrayage / Mecanismo de embrague

REF.NO.	CODE	Q'TY	ヒンメイ	NAME OF PARTS	RMKS
1	151886001	1	クラッチレバー	CLUTCH LEVER	
2	151927001	1	クラッチフェルト	CLUTCH FELT	
3	151887001	1	クラッチレバーシク	CLUTCH LEVER SHAFT	
4	048180142	1	トメワC18	STOP RING C18	
5	152756001	1	スラストサカネ18	THRUST WASHER 18	
6	014821022	1	アナトメネシ7.94クホミ	SET SCREW 7.94	
7	151929000	1	スラストサカネ18	THRUST WASHER 18	
8	152728001	1	スラストサカネ8	THRUST WASHER 8	
9	151163001	1	アナボルト8X15	BOLT 8X15	
10	151888101	1	ボールオサエイタ	BALL PRESSER PLATE	
11	018082522	2	アナボルト8X25	BOLT 8X25	
12	028080242	2	ハネサカネ2-8	SPRING WASHER 2-8	
13	115012002	1	トメネシ6.35	SET SCREW 6.35	
14	150554002	1	ナット6.35	NUT 6.35	
15	151889001	1	ストツハタイ	CLUTCH STOPPER	
16	151890000	1	ストツハゴム	STOPPER RUBBER	
17	151891001	1	クラッチハネ	CLUTCH SPRING	
18	151892001	2	ハネウケ	SPRING HOOK	
19	115018001	2	カンシヨウゴム	CUSHION RUBBER	
20	025800332	1	ヒラサカネタイ7.14	PLAIN WASHER 7.14	
21	151893001	1	ストツハシク	STOPPER SHAFT	
22	021800102	1	ナット1シユ7.14	NUT 7.14	
23	104689002	1	ナット7.14	NUT 7.14	
24	151894101	1	ブレーキレバー	BRAKE LEVER	
25	151895000	1	ブレーキクミ	BRAKE ASSEMBLY	
26	151898001	1	ブレーキシク	BRAKE SHAFT	
27	048040342	2	トメワE4	STOP RING E4	
28	151899001	1	ブレーキシユハネ	SPRING	
29	151900001	1	ブレーキレバーシク	BRAKE LEVER SHAFT	
30	142628001	2	スイヘイオクリクランクリング	FEED ROCK CRANK RING	
31	048110142	2	トメワシクヨウC11	STOP RING C11	
32	013761410	1	トメネシ5.95クホミ	SET SCREW 5.95	
33	151901001	1	ブレーキサトヒン	BRAKE DRIVING PIN	
34	014760622	1	アナトメネシ5.95	SET SCREW 5.95	
35	151902001	1	ブレーキハネ	BRAKE SPRING	
36	151903001	1	ブレーキハネカケネシ	BRAKE SPRING HOOK SCREW	
37	106147002	1	ナット7.94	NUT 7.94	
38	110251001	1	ヌノオサエウテハネカケ	SPRING HOOK	
39	151904101	1	クラッチレバーレンカンクミ	CLUTCH LEVER ROD ASSEMBLY	
39.1	151905101	1	クラッチレバーレンカン	CLUTCH LEVER ROD	
39.2	107744001	1	コ	ROLLER	
39.3	151906101	1	レンカンコロシク	ROLLER SHAFT	
39.4	048030342	1	トメワE3	STOP RING E3	
39.5	113431002	1	サカネ	WASHER	
39.6	025680132	1	ヒラサカネシヨウ4.37	PLAIN WASHER 4.37	
39.7	021680202	1	ナット2シユ4.37	NUT 4.37	
40	151907001	1	ダンネシ5.95	STUD SCREW 5.95	
41	151908001	1	ナット5.95	NUT 5.95	
42	155501001	1	クラッチレバーハネ	CLUTCH LEVER SPRING	
43	151910001	1	クラッチレバーハネカケ	CLUTCH LEVER SPRING HOOK	
44	117363001	2	ボルト4.76	BOLT 4.76	
45	028050242	2	ハネサカネ2-5	SPRING WASHER 2-5	
46	152808101	1	チヨウセツツキクミ	ADJUST ROD ASSEMBLY	
46.1	154332001	1	オサエアケチヨウセツツキ	PRESSER FOOT LIFTER ADJUST ROD	
46.2	154333001	1	オサエアケチヨウセツツキテ	PRESSER FOOT LIFTER ADJUST JOINT	
46.3	150556001	1	ナット6.35	NUT 6.35	
47	151912001	1	ヘンシンタネシ6.35	STUD SCREW 6.35	
48	150556001	1	ナット6.35	NUT 6.35	
49	151913001	1	ダンネシ6.35	STUD SCREW 6.35	
50	151914001	1	カラ13	COLLAR 13	
51	150556001	1	ナット6.35	NUT 6.35	

B. クラッチ関係 / Clutch mechanism / Kupplungsvorrichtung / Mécanisme de l'embrayage / Mecanismo de embrague

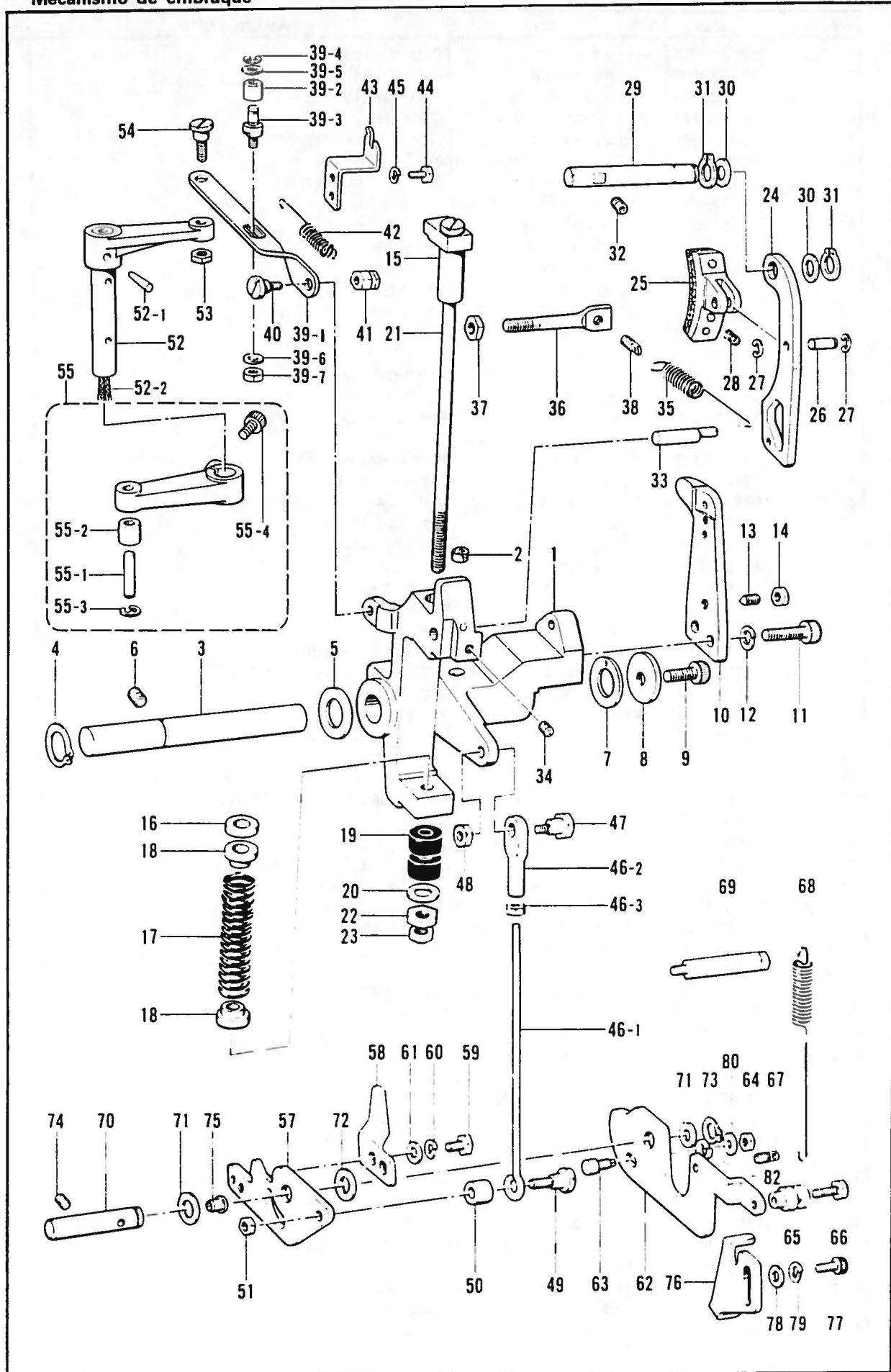

B. クラッチ関係 / Clutch mechanism / Kupplungsvorrichtung / Mécanisme de l'embrayage /  
Mecanismo de embrague

REF NO	CODE	Q'TY	ヒンメイ	NAME OF PARTS	RMKS
52	151915101	1	クラッチサト"レハ"ークミ	CLUTCH ACTUATING LEVER ASSEMBLY	
52-1	107030001	1	テーパ"セ"ン	TAPER PIN	
52-2	152980001	1	クミヒE6X6(L=150)	WICK 6X6 (L=150)	
53	150553001	1	ナツト5.95	NUT 5.95	
54	151907001	1	タ"ンネシ"5.95	STUD SCREW 5.95	
55	151939101	1	クラッチカムレハ"ークミ	CLUTCH CAM LEVER ASSEMBLY	
55-1	152913001	1	コロシ"ク	ROLLER SHAFT	
55-2	152914001	1	コロ	ROLLER	
55-3	048040342	1	トメワE4	STOP RING E4	
55-4	018062022	1	アナボ"ルト6X20	BOLT 6X20	
57	151919101	1	キト"レハ"ー	STARTING LEVER	
58	151920001	1	キト"セイフレハ"ー	STARTING SAFETY LEVER	
59	017711412	2	ボ"ルト4.76X14	BOLT 4.76X14	
60	028050242	2	ハ"ネサ"カ"ネ2-5	SPRING WASHER 2-5	
61	113431002	2	サ"カ"ネ	WASHER	
62	155499001	1	サト"レハ"ー	STARTING LEVER PLATE	
63	154155101	1	ストツハ"ネシ"	STOPPER SCREW	
64	150553001	1	ナツト5.95	NUT 5.95	
65	151922001	1	クサリカケカラ	CHAIN HOOK COLLAR	
66	017762202	1	ボ"ルト5.95X22	BOLT 5.95X22	
67	110251001	1	ヌノオサエウテ"ハ"ネカケ	SPRING HOOK	
68	151923001	1	サト"レハ"ー"ハ"ネ	DRIVING LEVER SPRING	
69	151924001	1	サト"レハ"ー"ハ"ネカケ	DRIVING LEVER SPRING HOOK	
70	151925001	1	キト"レハ"ー"シ"ク	STARTING LEVER SHAFT	
71	142628001	2	スイハイオククランクリンク"	FEED ROCK CRANK RING	
72	110505001	1	サ"カ"ネ	WASHER	
73	048110142	1	トメワシ"クヨウC11	STOP RING C11	
74	014760622	1	アナトメネシ"5.95	SET SCREW 5.95	
75	111865009	1	オイルメクラセン	OIL CAP	
76	155500001	1	キト"ストツハ"	STARTING LEVER STOPPER	
77	018061622	2	アナボ"ルト6X16	BOLT 6X16	
78	025060132	2	ヒラサ"カ"ネシヨウ6	PLAIN WASHER 6	
79	028060242	2	ハ"ネサ"カ"ネ2-6	SPRING WASHER 2-6	
80	025060232	1	ヒラサ"カ"ネチユウ6	PLAIN WASHER 6	
82	028060242	1	ハ"ネサ"カ"ネ2-6	SPRING WASHER 2-6	

C. 上軸・針棒関係/Upper shaft and needle bar mechanism/Obere Welle und Nadelstangenvorrichtung/  
 Mécanisme de arbre supérieur et barre à aiguille/Mecanismo del eje superior y la barra de aguja

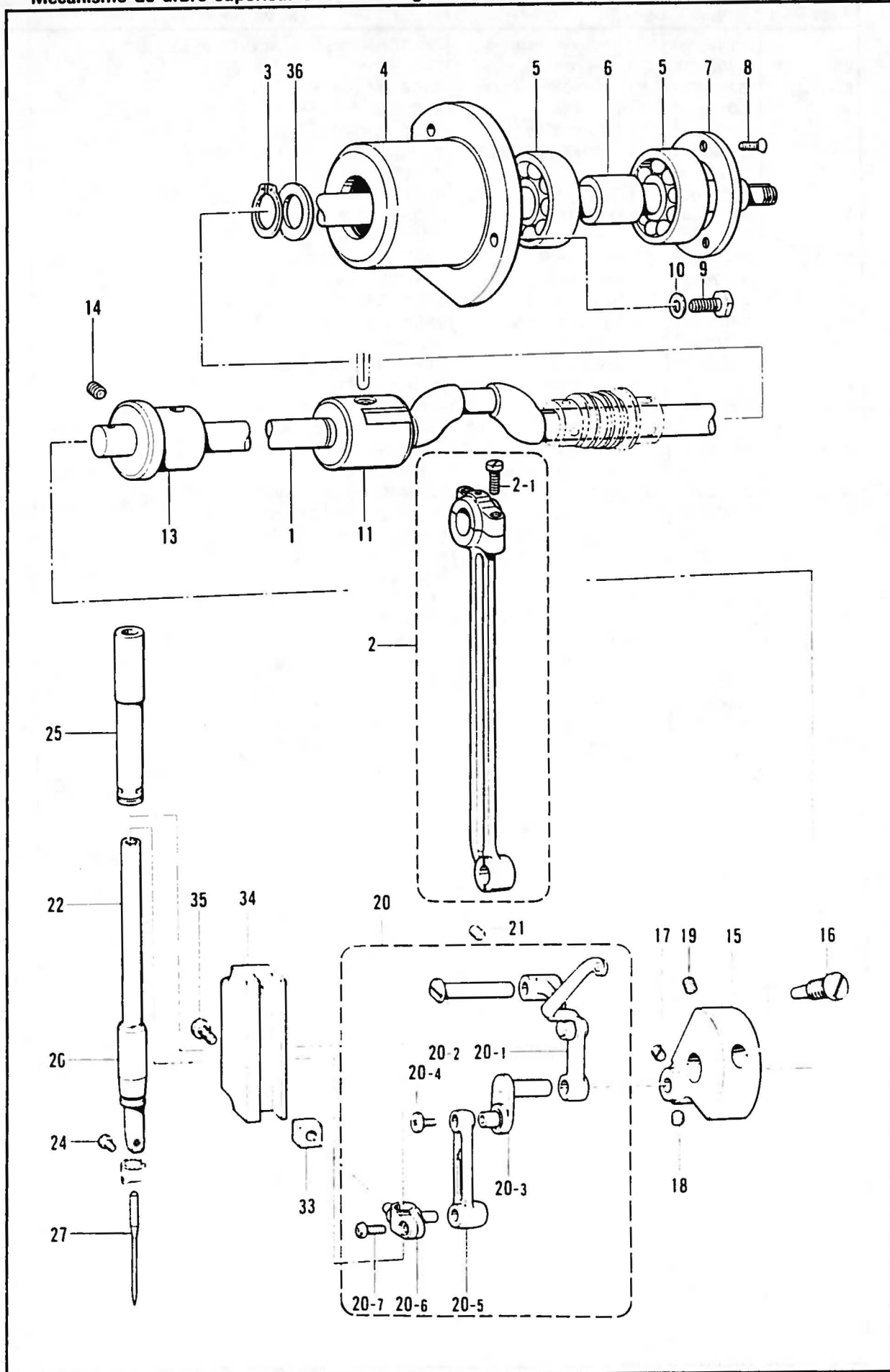



C. 上軸・針棒関係/Upper shaft and needle bar mechanism/Obere Welle und Nadelstangenvorrichtung/  
 Mécanisme de arbre supérieur et barre à aiguille/Mecanismo del eje superior y la barra de agujaja

REF.NO.	CODE	Q'TY	ヒンメイ	NAME OF PARTS	RMKS
1	151995001	1	ウワシ"ク	UPPER SHAFT	
2	153040001	1	クランクロツト"クミ	CRANK ROD ASSEMBLY	
2-1	144712002	2	シメネジ"4.76	SCREW 4.76	
3	048150142	1	トメワシ"クヨウC15	STOP RING C15	
4	151997000	1	タマシ"クウケケース	BALL BEARING CASE	
5	072630260	2	ヘ"アリング"6302VV	BEARING 6302VV	
6	151998000	1	ヘ"アリング"カンザ"	BEARING COLLAR	
7	151999001	1	タマシ"クウケフタ	BALL BEARING CAP	
8	102843004	3	サラネジ"3.57	SCREW 3.57	
9	017761412	3	ホルト5.95X14	BOLT 5.95X14	
10	025060232	3	ヒラサ"カ"ネチユウ6	PLAIN WASHER 6	
11	140726000	1	ウワシ"クメタルM	UPPER SHAFT BUSH (M)	
13	152000001	1	ウワシ"クメタルF	UPPER SHAFT BUSH (F)	
14	013761412	1	トメネジ"5.95クホ"ミ	SET SCREW 5.95	
15	152231000	1	ツリアイクランク	COUNTER WEIGHT	
16	100250001	1	シメネジ"7.14	SCREW 7.14	
17	014770622	1	アトメネジ"6.35クホ"ミ	SET SCREW 6.35	
18	101706001	1	トメネジ"6.35	SET SCREW 6.35	
19	014770622	1	アトメネジ"6.35クホ"ミ	SET SCREW 6.35	
20	152232001	1	ハリホ"ウレンカクミ	THREAD TAKE-UP LEVER ASSEMBLY	
20-1	153330001	1	テンヒ"ンクミ	THREAD TAKE-UP ASSEMBLY	
20-2	152236001	1	テンヒ"ンササエシ"ク	THREAD TAKE-UP SUPPORT STUD	
20-3	152237001	1	ハリホ"ウクランク	NEEDLE BAR CRANK	
20-4	132051001	1	+ サラネジ"3.57L	SCREW 3.57L	
20-5	152238001	1	ハリホ"ウレンカン	NEEDLE BAR CONNECTOR	
20-6	152239001	1	ハリホ"ウダ"キ	NEEDLE BAR CLAMP	
20-7	062680812	1	ナヘ"コ437-40X8	SCREW 437X8	
21	013761412	1	トメネジ"5.95クホ"ミ	SET SCREW 5.95	
22	152240001	1	ハリホ"ウA	NEEDLE BAR (A)	*
24	144458001	1	アタマツキトメネジ"3.57	SET SCREW 3.57	
25	152242001	1	ハリホ"ウメタルU	NEEDLE BAR BUSH (U)	
26	152243001	1	ハリホ"ウメタルD	NEEDLE BAR BUSH (D)	
27	107415016	1	ミシンハリDPX5(≠16)	NEEDLE DPX5 (#16)	
33	142211001	1	カクコマ	SLIDE BLOCK	
34	152244000	1	ハリホ"ウアンナイ	NEEDLE BAR GUIDE	
35	062781412	2	ナヘ"コ635-28X14	SCREW 635X14	
36	116920001	1	オクリシ"クスラストリング"	THRUST RING	
< オプション / OPTION PARTS >					
27	100265029	1	ミシンハリDBX1(≠9)	NEEDLE DBX1 (#9)	
27	100265031	1	ミシンハリDBX1(≠11)	NEEDLE DBX1 (#11)	
27	100265043	1	ミシンハリDBX1(≠23)	NEEDLE DBX1 (#23)	
27	100265045	1	ミシンハリDBX1(≠25)	NEEDLE DBX1 (#25)	
27	107415009	1	ミシンハリDPX5(≠9)	NEEDLE DPX5 (#9)	
27	107415011	1	ミシンハリDPX5(≠11)	NEEDLE DPX5 (#11)	
27	107415014	1	ミシンハリDPX5(≠14)	NEEDLE DPX5 (#14)	
27	107415018	1	ミシンハリDPX5(≠18)	NEEDLE DPX5 (#18)	
27	107415019	1	ミシンハリDPX5(≠19)	NEEDLE DPX5 (#19)	
27	107415021	1	ミシンハリDPX5(≠21)	NEEDLE DPX5 (#21)	
27	154763010	1	ミシンハリDPX5KN(≠10)	NEEDLE DPX5KN (#10)	
27	145646014	1	ミシンハリDPX17(≠14)	NEEDLE DPX17 (#14)	
27	145646016	1	ミシンハリDPX17(≠16)	NEEDLE DPX17 (#16)	
27	145646018	1	ミシンハリDPX17(≠18)	NEEDLE DPX17 (#18)	
27	145646019	1	ミシンハリDPX17(≠19)	NEEDLE DPX17 (#19)	
27	145646021	1	ミシンハリDPX17(≠21)	NEEDLE DPX17 (#21)	
27	145646024	1	ミシンハリDPX17(≠24)	NEEDLE DPX17 (#24)	
27	145646025	1	ミシンハリDPX17(≠25)	NEEDLE DPX17 (#25)	
27	148436008	1	ミシンハリPFX34R(≠8)	NEEDLE PFX34R (#8)	

D. 送り関係 / Feed mechanism / Transportvorrichtung / Mécanisme de l'entraînement / Mecanismo de la alimentación

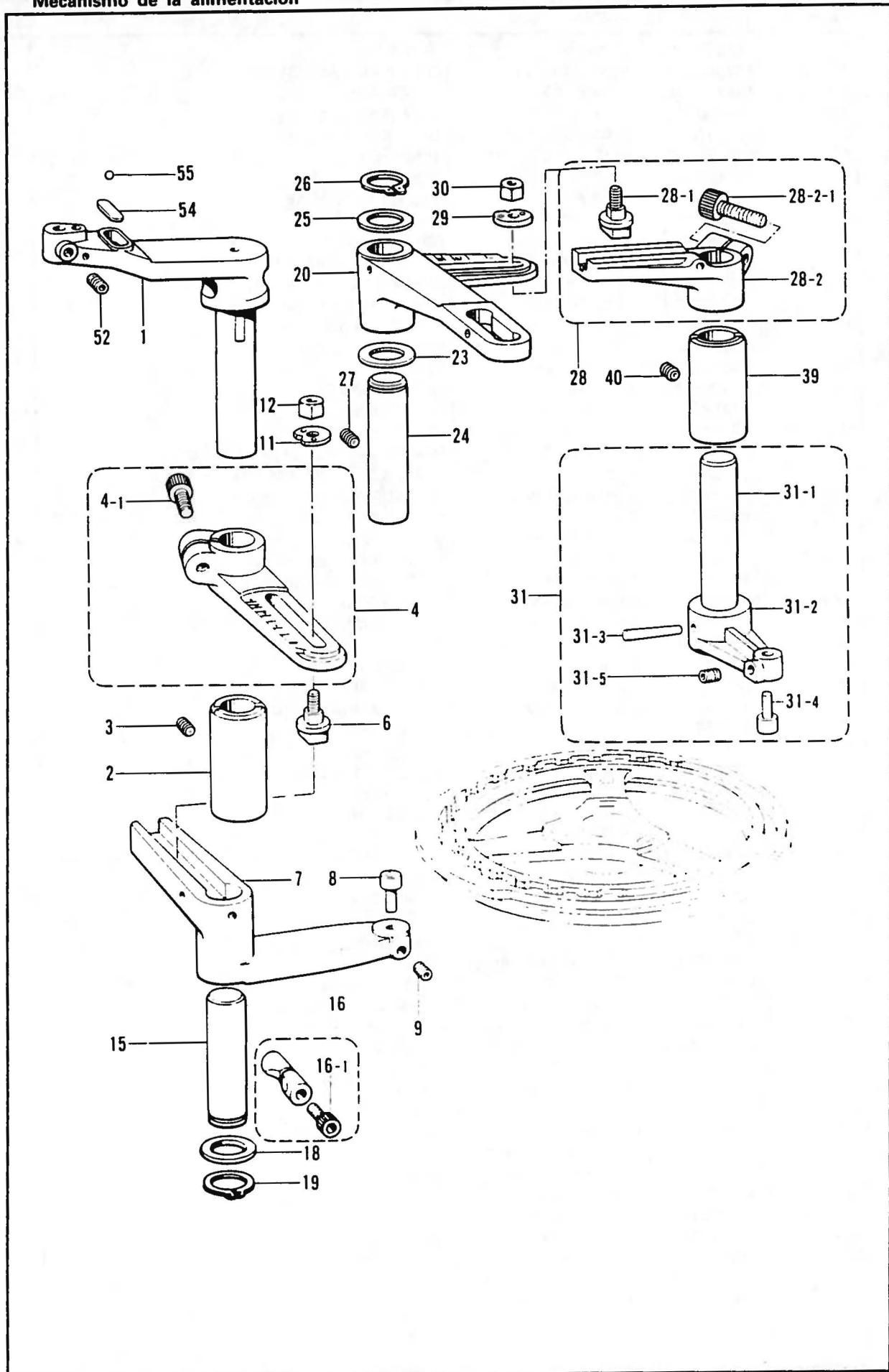

D. 送り関係 / Feed mechanism / Transportvorrichtung / Mécanisme de l'entraînement / Mecanismo de la alimentación

REF.NO.	CODE	QTY	品名	NAME OF PARTS	RMKS
1	153347101	1	ヨコオクリレハ-100	TACK LENGTH FEED LEVER (100)	*
2	152745001	1	オクリメタル	FEED BUSH	
3	014760622	1	アナトメネシ"5.95	SET SCREW 5.95	
4	153762101	1	ヨコチヨウセツレハ-クミ	TACK LENGTH REGULATOR LEVER ASSEMBLY	*
4-1	018082022	1	アナホ"ルト8X20	BOLT 8X20	
6	153042001	1	オクリチヨウセツシ"ククミ	TACK REGULATOR SHAFT ASSEMBLY	
7	153351001	1	ヨコオクリカムレハ-	TACK LENGTH FEED CAM LEVER	
8	153352001	1	オクリカムコロシ"ククミA	-----	*
8	153357001	1	-----	FEED CAM ROLLER SHAFT ASSEMBLY (B)	*
9	014680622	1	アナトメネシ"4.37クホ"ミ	SET SCREW 4.37	
11	152749001	1	オクリチヨウセツサ"ガ"ネ	WASHER	
12	152750001	1	オクリチヨウセツナツト	FEED REGULATOR NUT	
15	152755001	1	ヨコオクリカムレハ-シ"ク	TACK LENGTH LEVER SHAFT	*
16	S09132001	1	ピンチスリーブ"クミ	PINCH SLEEVE ASSEMBLY	
16-1	018063022	1	アナホ"ルト6X30	BOLT 6X30	
18	152756001	1	スラストサ"ガ"ネ18	THRUST WASHER 18	
19	048180142	1	トメ"クC18	STOP RING C18	
20	156072001	1	タテオクリレハ-	TACK LENGTH FEED LEVER	
23	152756001	1	スラストサ"ガ"ネ18	THRUST WASHER 18	
24	152760001	1	タテオクリレハ-シ"ク	TACK WIDTH LEVER SHAFT	
25	152756001	1	スラストサ"ガ"ネ18	THRUST WASHER 18	
26	048180142	1	トメ"クC18	STOP RING C18	
27	014760622	1	アナトメネシ"5.95	SET SCREW 5.95	
28	156344001	1	タテオクリチヨウセツクミ	TACK WIDTH FEED REGULATOR ASSEMBLY	
28-1	153042001	1	オクリチヨウセツシ"ククミ	TACK REGULATOR SHAFT ASSEMBLY	
28-2	156321001	1	タテチヨウセツレハ-クミ	TACK WIDTH FEED LEVER ASSEMBLY	
28-2-1	018082022	1	アナホ"ルト8X20	BOLT 8X20	
29	152749001	1	オクリチヨウセツサ"ガ"ネ	WASHER	
30	152750001	1	オクリチヨウセツナツト	FEED REGULATOR NUT	
31	183691001	1	タテオクリカムレハ-AAクミ	-----	*
31-1	152764002	1	タテオクリカムレハ-シ"ク	-----	
31-2	153359001	1	タテオクリカムレハ-	-----	
31-3	152738001	1	テーパ"ピン4X32	-----	
31-4	153352001	1	オクリカムコロシ"ククミA	-----	
31-5	014680622	1	アナトメネシ"4.37クホ"ミ	-----	
31	183692001	1	-----	TACK WIDTH FEED LEVER (AB) ASSEMBLY	*
31-1	152764002	1	-----	TACK WIDTH FEED LEVER SHAFT	
31-2	153359001	1	-----	TACK WIDTH FEED LEVER	
31-3	152738001	1	-----	TAPER PIN 4X32	
31-4	153357001	1	-----	FEED CAM ROLLER SHAFT ASSEMBLY (B)	
31-5	014680622	1	-----	SET SCREW 4 37	
39	152745001	1	オクリメタル	FEED BUSH	
40	014760622	1	アナトメネシ"5.95	SET SCREW 5 95	
52	152718001	1	アナトメネシ"5.95	SET SCREW 5 95	
54	153393001	1	ヨコオクリレハ-カン"ガ"	WASHER	
55	071047650	1	コウキユウ3 16	STEEL BALL 3 16	

D. 送り関係 / Feed mechanism / Transportvorrichtung / Mécanisme de l'entraînement / Mecanismo de la alimentación

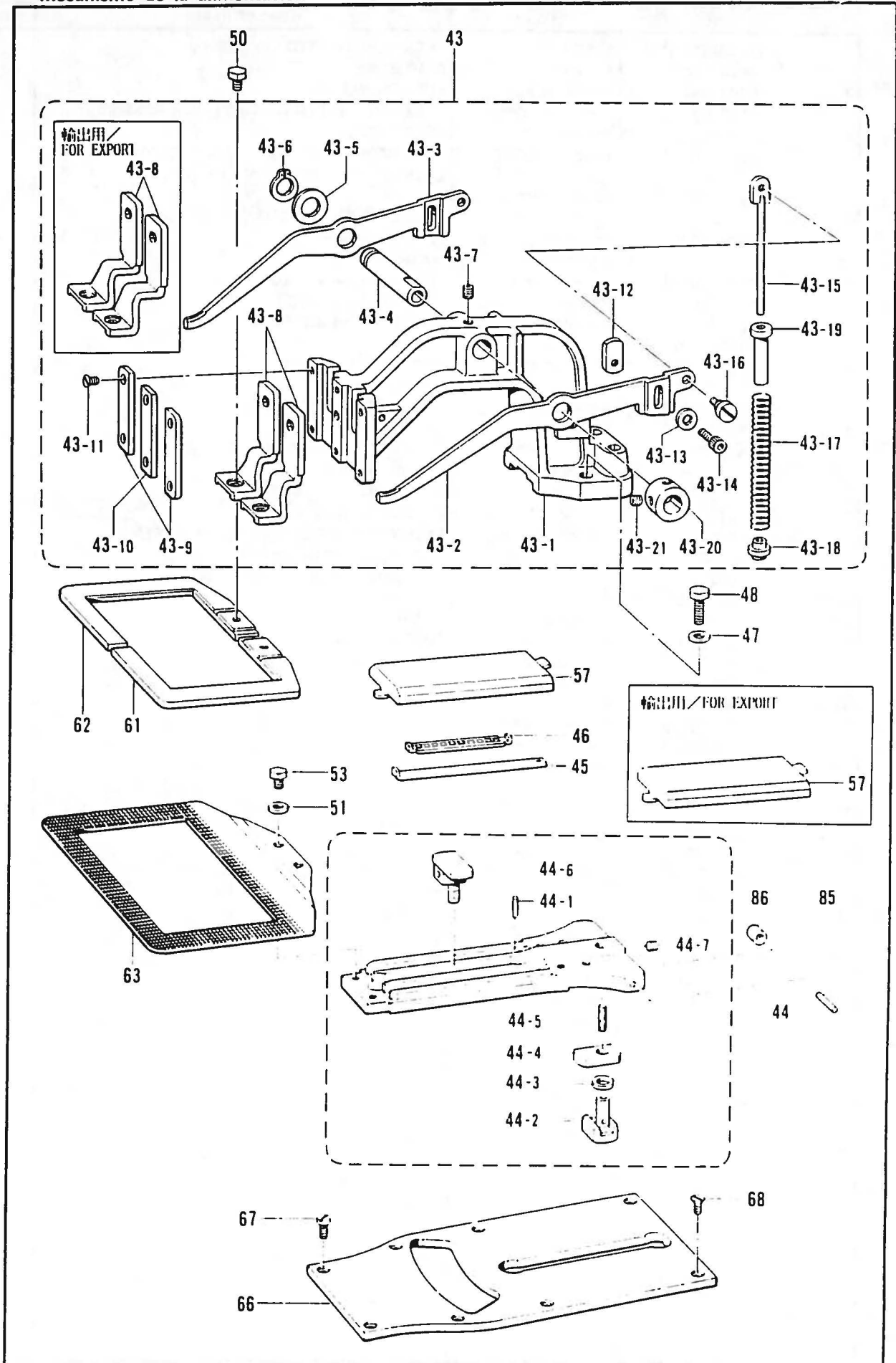

D. 送り関係/Feed mechanism/Transportvorrichtung/Mécanisme de l'entraînement/  
Mecanismo de la alimentación

REF.NO	CODE	Q'TY	ヒンメイ	NAME OF PARTS	RMKS
43	153371009	1	オサエウチ"クミLA	-----	*
43-1	153364009	1	オサエウチ"	-----	
43-2	153365001	1	オサエウチ"レハ"-R	-----	
43-3	153366001	1	オサエウチ"レハ"-L	-----	
43-4	153367001	1	オサエウチ"レハ"-シ"ク	-----	
43-5	142628001	1	スイヘイオクリクランクリング"	-----	
43-6	048110142	1	トメウシ"クヨウC11	-----	
43-7	014760622	1	アナトメネシ"5.95	-----	
43-8	153372001	2	オサエアシL	-----	*
43-9	153369001	2	オサエアシオサエイタA	-----	
43-10	153370001	1	オサエアシオサエイタB	-----	
43-11	107038003	6	サラネシ"3.57	-----	
43-12	153571001	2	オサエウチ"レハ"-イタ	-----	
43-13	140407002	2	サ"カ"ネ	-----	
43-14	018500822	2	アナボ"ルト5X8	-----	
43-15	153570001	2	オサエハ"ネアンナイロツト"	-----	
43-16	145478001	2	タ"ンネシ"4.76	-----	
43-17	153568001	2	オサエハ"ネA	-----	*
43-18	152788000	2	オサエハ"ネカンザ"	-----	
43-19	153567000	2	オサエハ"ネカラー	-----	
43-20	146581002	1	セツトカラー	-----	
43-21	100260001	2	トメネシ"5.95	-----	
43	153373009	1	-----	PRESSER ARM ASSEMBLY (SB)	*
43-1	153364009	1	-----	PRESSER ARM	
43-2	153365001	1	-----	PRESSER ARM LEVER (RIGHT)	
43-3	153366001	1	-----	PRESSER ARM LEVER (LEFT)	
43-4	153367001	1	-----	PRESSER ARM LEVER SHAFT	
43-5	142628001	1	-----	FEED ROCK CRANK RING	
43-6	048110142	1	-----	STOP RING C11	
43-7	014760622	1	-----	SET SCREW 5.95	
43-8	153368001	2	-----	WORK CLAMP STAND (S)	*
43-9	153369001	2	-----	WORK CLAMP GUIDE PLATE (A)	
43-10	153370001	1	-----	WORK CLAMP GUIDE PLATE (B)	
43-11	107038003	6	-----	SCREW 3.57	
43-12	153571001	2	-----	PRESSER ARM LEVER PLATE	
43-13	140407002	2	-----	WASHER	
43-14	018500822	2	-----	BOLT 5X8	
43-15	153570001	2	-----	PRESSER BAR SPRING GUIDE ROD	
43-16	145478001	2	-----	STUD SCREW 4 76	
43-17	153569001	2	-----	SPRING (B)	*
43-18	152788000	2	-----	PRESSER SPRING WASHER	
43-19	153567000	2	-----	PRESSER SPRING COLLAR	
43-20	146581002	1	-----	SET COLLAR	
43-21	100260001	2	-----	SET SCREW 5.95	
44	156075001	1	オクリタ"イクミ	FEED GUIDE ASSEMBLY	
44-1	148133001	2	コロ	ROLLER	
44-2	156108001	1	タテオクリカクコマクミ	TACK WIDTH REGULATOR BLOCK ASSEMBLY	
44-3	156109001	1	カンザ"	WASHER	
44-4	156077001	1	オクリタ"イカクコマ	FEED GUIDE SLIDE BLOCK	
44-5	156080000	1	フェルト	FELT	
44-6	153380001	1	ヨコオクリカクコマクミ	TACK LENGTH REGULATOR BLOCK ASSEMBLY	
44-7	014760622	1	アナトメネシ"5.95	SET SCREW 5.95	
45	153383001	2	オクリタ"イカンザ"	FEED BRACKET WASHER	
46	153384001	2	リテーナー"クミ	RETAINER ASSEMBLY	
47	025060232	2	ヒラサ"カ"ネチユウ6	PLAIN WASHER 6	
48	017761412	2	ボ"ルト5.95X14	BOLT 5.95X14	
50	017680512	2	ボ"ルト4.37X5	BOLT 4.37X5	
51	025680232	2	ヒラサ"カ"ネチユウ4.37	PLAIN WASHER 4.37	
53	017680512	2	ボ"ルト4.37X5	BOLT 4.37X5	*
57	153391001	1	オクリタ"イカハ"-L	-----	*
57	153392001	1	-----	FEED GUIDE COVER (S)	*
61	153493001	1	オサエミキ"	WORK CLAMP (RIGHT)	*

D. 送り関係 / Feed mechanism / Transportvorrichtung / Mécanisme de l'entraînement / Mecanismo de la alimentación

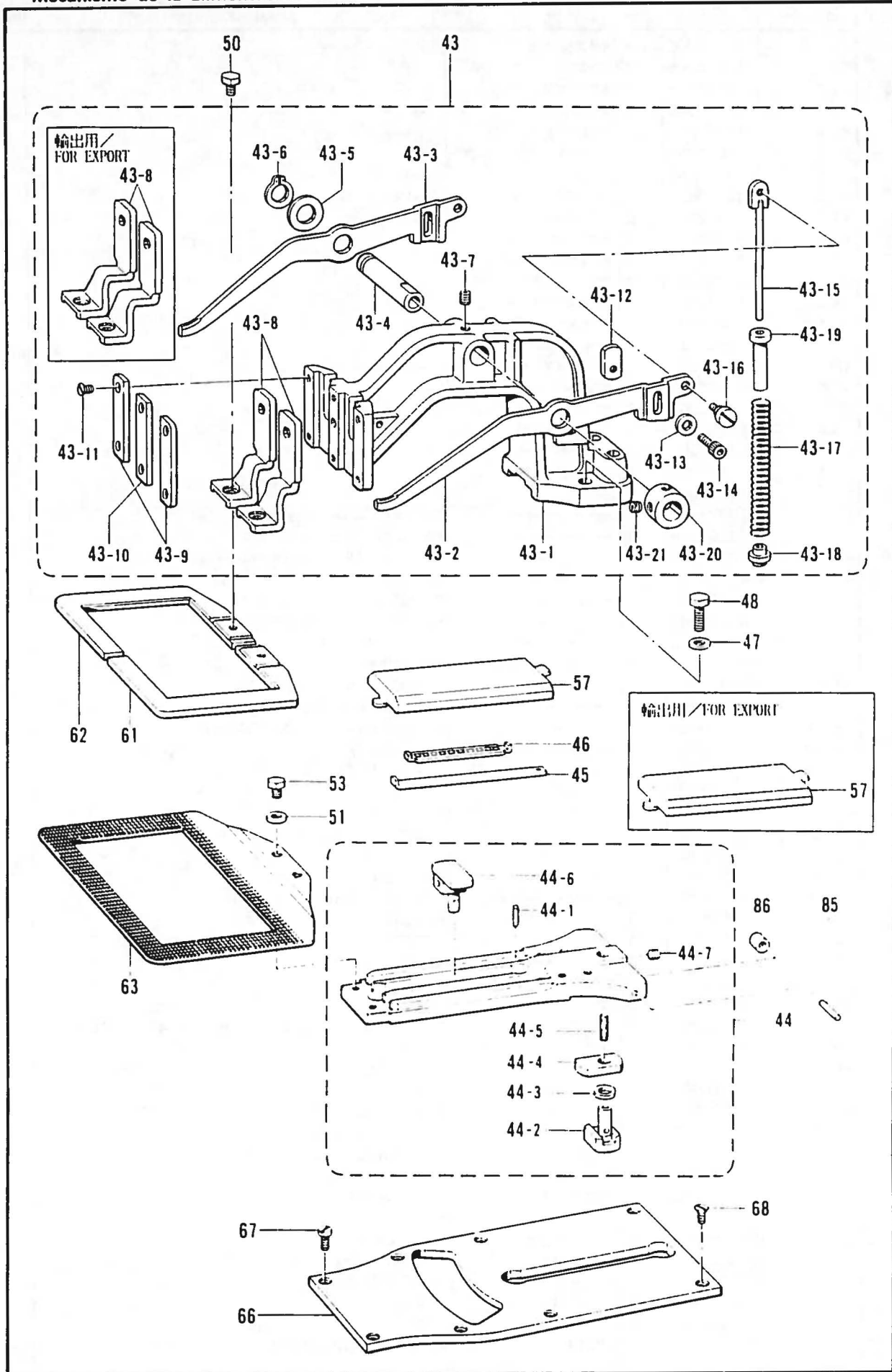

D. 送り関係/Feed mechanism/Transportvorrichtung/Mécanisme de l'entraînement/  
Mecanismo de la alimentación

REF. NO.	CODE	Q'TY	品名	NAME OF PARTS	RMKS
62	153498001	1	オサエヒタリ	WORK CLAMP (LEFT)	*
63	153503001	1	オクリタ	FEED PLATE	*
66	156073001	1	オクリタ"イアンナイイタ100	FEED GUIDE PLATE (100)	*
67	145318001	6	シメネジ"4.37	SCREW 4.37	
68	100032004	2	サラネジ"4.37	SCREW 4.37	
(ホキュウヨウ /FOR SUPPLY)					
85	153377001	1	コバA3X17.8	PIN A3X17.8	
86	153378001	1	オクリタ"イコバ	ROLLER	

E. 押工上げ関係 / Work clamp lifter mechanism / Stoffhalterhebevorrichtung /  
 Mécanisme de leveur du pinceur / Mecanismo del levantador de ménsula de trabajo

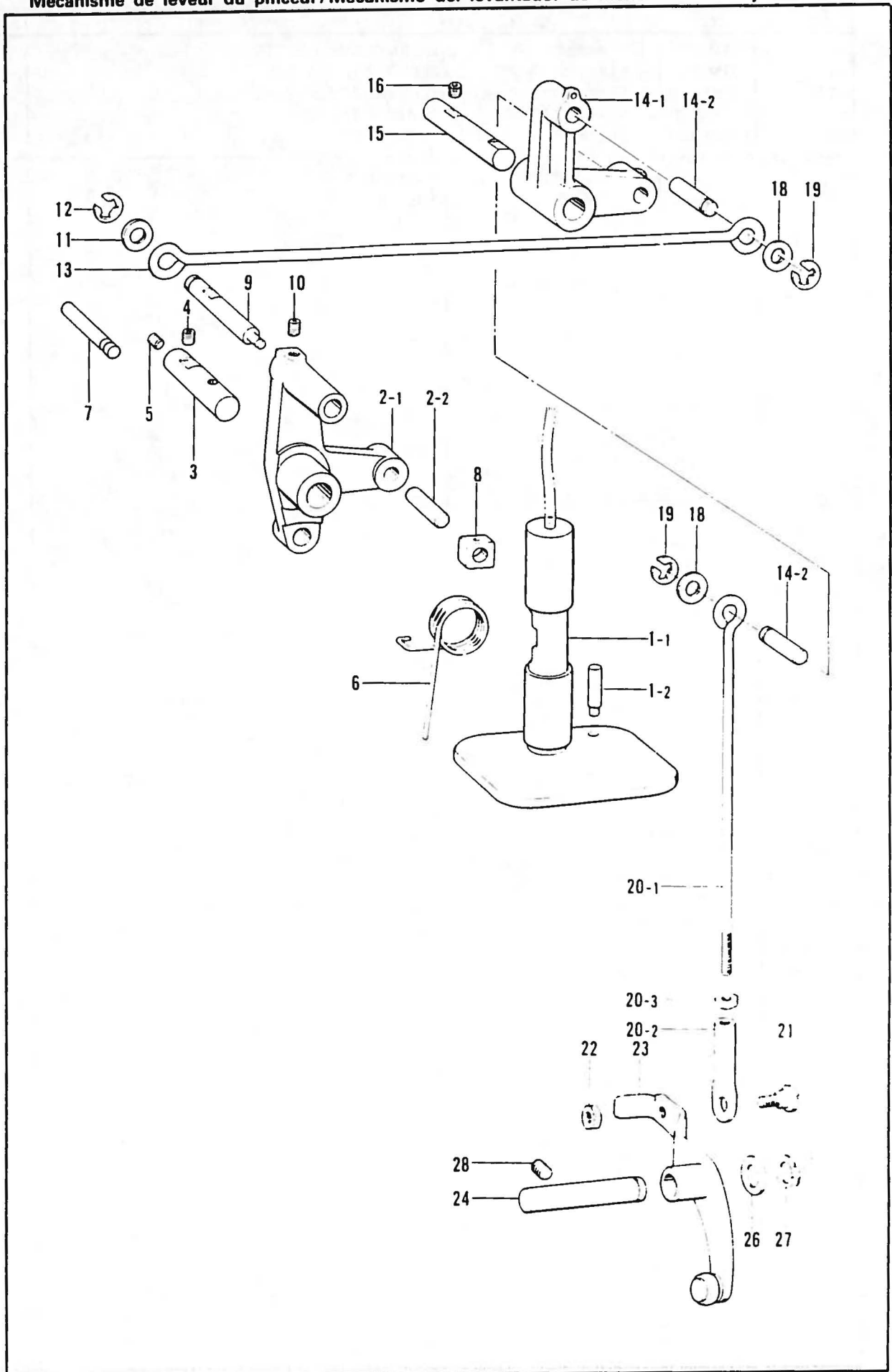



E. 押工上ケ関係 / Work clamp lifter mechanism / Stoffhalterhebevorrichtung /  
 Mécanisme de levreur du pinceur / Mecanismo del levantador de ménsula de trabajo

REF.NO.	CODE	Q'TY	ヒンメイ	NAME OF PARTS	RMKS
1	152794001	1	オサエアケ"イタクミ	WORK CLAMP LIFTER PLATE ASSEMBLY	
1-1	152795001	1	オサエアケ"イタ	WORK CLAMP LIFTER PLATE	
1-2	152796001	1	アンナイジ"ク	GUIDE SHAFT	
2	152797001	1	オサエアケ"レハ"ークミ	WORK CLAMP LIFTER LEVER ASSEMBLY	
2-1	152798001	1	オサエアケ"レハ"ー	WORK CLAMP LIFTER LEVER	
2-2	152744001	1	ヨコオクリカクゴ"マヒン	TACK LENGTH SLIDE BLOCK PIN	
3	152799001	1	オサエアケ"レハ"ーシ"ク	WORK CLAMP LIFTER LEVER SHAFT	
4	014760622	1	アナトメネシ"5.95	SET SCREW 5.95	
5	013760612	1	トメネシ"5.95クホ"ミ	SET SCREW 5.95	
6	152800201	1	オサエアケ"ハ"ネ	SPRING	
7	152801001	1	ハ"ネカケヒン	SPRING HOOK PIN	
8	102630001	1	ハリホ"ウアンナイカクコマ	NEEDLE BAR GUIDE SLIDE BLOCK	
9	152802001	1	オサエアケ"ロツト"シ"クA	WORK CLAMP LIFTER ROD SHAFT (A)	
10	014760622	1	アナトメネシ"5.95	SET SCREW 5.95	
11	107153002	1	サ"カ"ネ	WASHER	
12	048060342	1	トメワE6	STOP RING E6	
13	152803001	1	オサエアケ"ロツト"A	WORK CLAMP LIFTER ROD (A)	
14	152804101	1	レンケツレハ"ークミ	CONNECTING LEVER ASSEMBLY	
14-1	152805101	1	オサエアケ"レンケツレハ"ー	CONNECTING LEVER	
14-2	152806001	2	オサエアケ"ロツト"シ"クB	CONNECTING LEVER SHAFT (B)	
15	158686001	1	レンケツレハ"ーシ"ク	LIFTING LEVER SHAFT	
16	014760622	1	アナトメネシ"5.95	SET SCREW 5.95	
18	107153002	2	サ"カ"ネ	WASHER	
19	048060342	2	トメワE6	STOP RING E6	
20	152808101	1	チヨウセツロツト"クミ	ADJUST ROD ASSEMBLY	
20-1	154332001	1	オサエアケ"チヨウセツロツト"	PRESSER FOOT LIFTER ADJUST ROD	
20-2	154333001	1	オサエアケ"チヨウセツツキ"テ	PRESSER FOOT LIFTER ADJUST JOINT	
20-3	150556001	1	ナツト6.35	NUT 6.35	
21	141583001	1	タ"ンネシ"6.35	STUD SCREW 6.35	
22	150556001	1	ナツト6.35	NUT 6.35	
23	152811001	1	サト"ウレハ"ークミ	CONNECTING LEVER ASSEMBLY	
24	158687001	1	サト"ウレハ"ーシ"ク	DRIVING SHAFT	
26	142628001	1	スイハイオクリクランクリング"	FEED ROCK CRANK RING	
27	048110142	1	トメワシ"クヨウC11	STOP RING C11	
28	014760622	1	アナトメネシ"5.95	SET SCREW 5.95	

F. カム・伝導関係 / Vertical shaft mechanism / Vertikale Welle / Mécanisme d'arbre vertical / Mecanismo de eje vertical

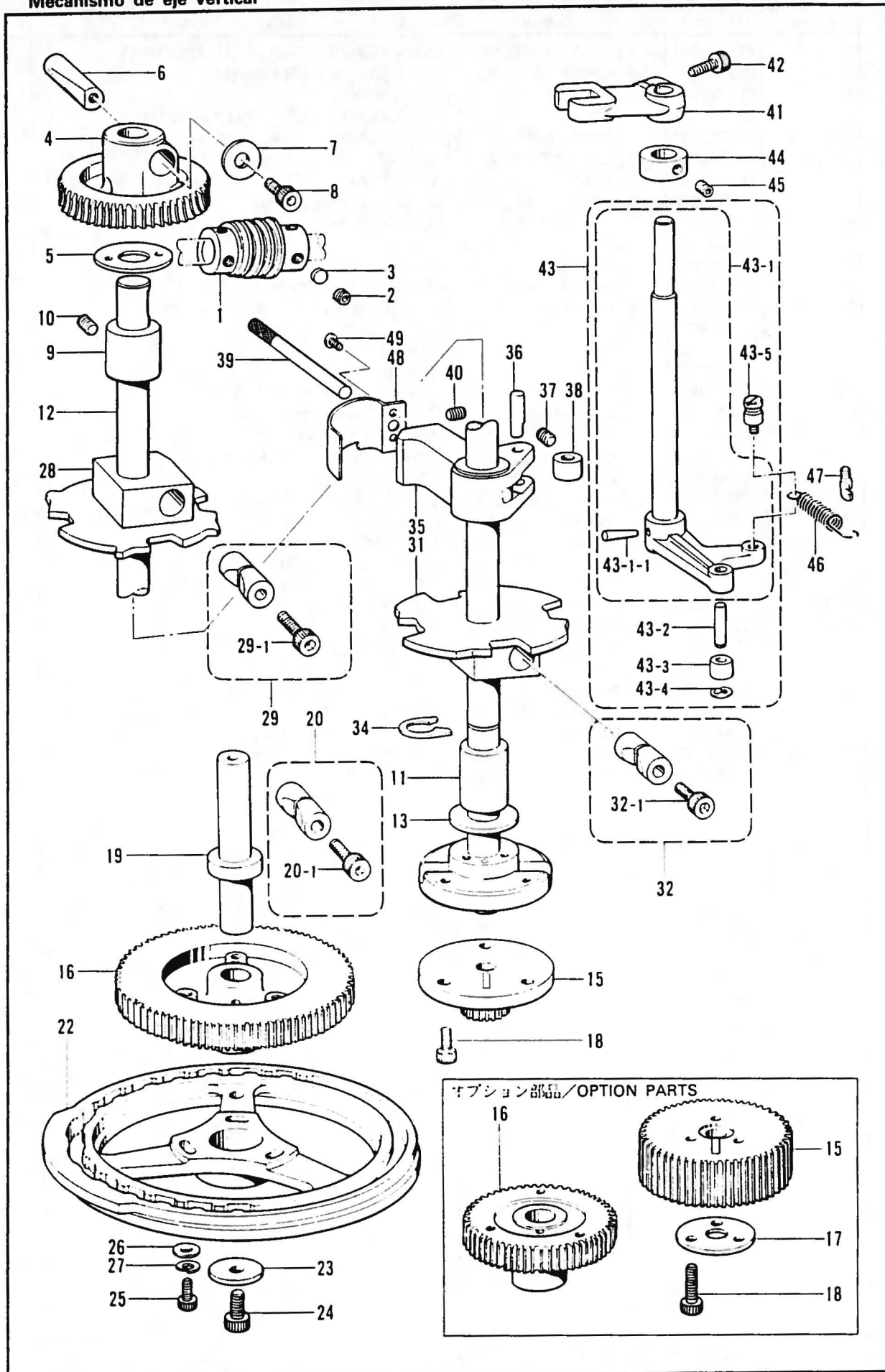

F. カム・伝導関係 / Vertical shaft mechanism / Vertikale Welle / Mécanisme d'arbre vertical / Mecanismo de eje vertical

REF.NO.	CODE	Q'TY	ヒンメイ	NAME OF PARTS	RMKS
1	152707001	1	ウーム	WORM	
2	152718001	6	アナトメネシ"5.95	SET SCREW 5.95	
3	147151000	1	トメサ"カ"ネ	WASHER	
4	152708000	1	ウームホイール	WORM WHEEL	
5	152713001	1	スラストサ"カ"ネ	THRUST WASHER	
6	152709000	1	スリーブ	SLEEVE	
7	152710001	1	サ"カ"ネ	WASHER	
8	018062022	1	アナボ"ルト6X20	BOLT 6X20	
9	159977000	1	タデシ"クメタルU	VERTICAL SHAFT BUSH (U)	
10	014760622	1	アナトメネシ"5.95	SET SCREW 5.95	
11	159978001	1	タデシ"クメタルL	VERTICAL SHAFT BUSH (L)	
12	159979001	1	タデシ"クソクミ	VERTICAL SHAFT UNIT	
13	159984001	1	スラストサ"カ"ネ40	THRUST WASHER 40	
15	*	1	チェンシ"キ"ヤ	CHANGE GEAR	
16	*	1	チェンシ"キ"ヤ	CHANGE GEAR	
17	*	1	チェンシ"キ"ヤサ"カ"ネ	WASHER	
18	018061422	3	アナボ"ルト6X14	BOLT 6X14	*
19	152724001	1	カムシ"ク	TACK LENGTH FEED CAM SHAFT	
20	S09132001	1	ピンチスリーブ"クミ	PINCH SLEEVE ASSEMBLY	
20-1	018063022	1	アナボ"ルト6X30	BOLT 6X30	
22	153508001	1	オクリカム	FEED CAM	*
23	152728001	1	スラストサ"カ"ネ8	THRUST WASHER 8	
24	151163001	1	アナボ"ルト8X15	BOLT 8X15	
25	018062022	3	アナボ"ルト6X20	BOLT 6X20	
26	109893002	3	サ"カ"ネ	WASHER	
27	028060242	3	ハ"ネサ"カ"ネ2-6	SPRING WASHER 2-6	
28	152729001	1	クラツチカム	CLUTCH CAM	
29	S09132001	1	ピンチスリーブ"クミ	PINCH SLEEVE ASSEMBLY	
29-1	018063022	1	アナボ"ルト6X30	BOLT 6X30	
31	S07814001	1	イトキリカムSP	KNIFE CAM (SP)	
32	S09132001	1	ピンチスリーブ"クミ	PINCH SLEEVE ASSEMBLY	
32-1	018063022	1	アナボ"ルト6X30	BOLT 6X30	
34	152723001	1	イトキリカムトメリング"	STOP RING	
35	152731001	1	セイキ"ヨタイ	ROLLER HOLDER	
36	152732001	1	セイキ"ヨタイコロシ"ク	ROLLER SHAFT	
37	013710712	1	トメネシ"4.76クホ"ミ	SET SCREW 4.76	
38	152914001	1	コロ	ROLLER	
39	152733001	1	ヒシ"ヨウテイシレハ"ー	EMERGENCY STOP LEVER	
40	013710712	1	トメネシ"4.76クホ"ミ	SET SCREW 4.76	
41	152734001	1	セイキ"ヨレハ"ー	ROLLER HOLDER LEVER	
42	018061622	1	アナボ"ルト6X16	BOLT 6X16	
43	152735101	1	セイキ"ヨカムレハ"ークミ	ROLLER HOLDER CAM LEVER ASSEMBLY	
43-1	153332001	1	セイキ"ヨカムレハ"シ"ククミ	ROLLER HOLDER CAM LEVER SHAFT ASSEMBLY	
43-1-1	046302020	1	テーパ"ピン3X20	TAPER PIN 3X20	
43-2	152739001	1	コロシ"ク	ROLLER SHAFT	
43-3	153195001	1	コロ	ROLLER	
43-4	048040342	1	トメフE4	STOP RING E4	
43-5	155337001	1	ハ"ネカク	SPRING HOOK	
44	110027001	1	セツカラー	SET COLLAR	
45	014760622	2	アナトメネシ"5.95	SET SCREW 5.95	
46	155336001	1	セイキ"ヨハ"ネ	SPRING	
47	141334001	1	ハ"ネカク	SPRING HOOK	
48	153141001	1	セイキ"ヨタイカハ"ー	ROLLER HOLDER COVER	
49	062670412	2	ナヘ"ゴ357-40X4	SCREW 357X4	

G. パワー押工関係 / Power lift mechanism / Heberbetätigungsverrichtung / Mécanisme de levier / Mecanismo de carrera de potencia

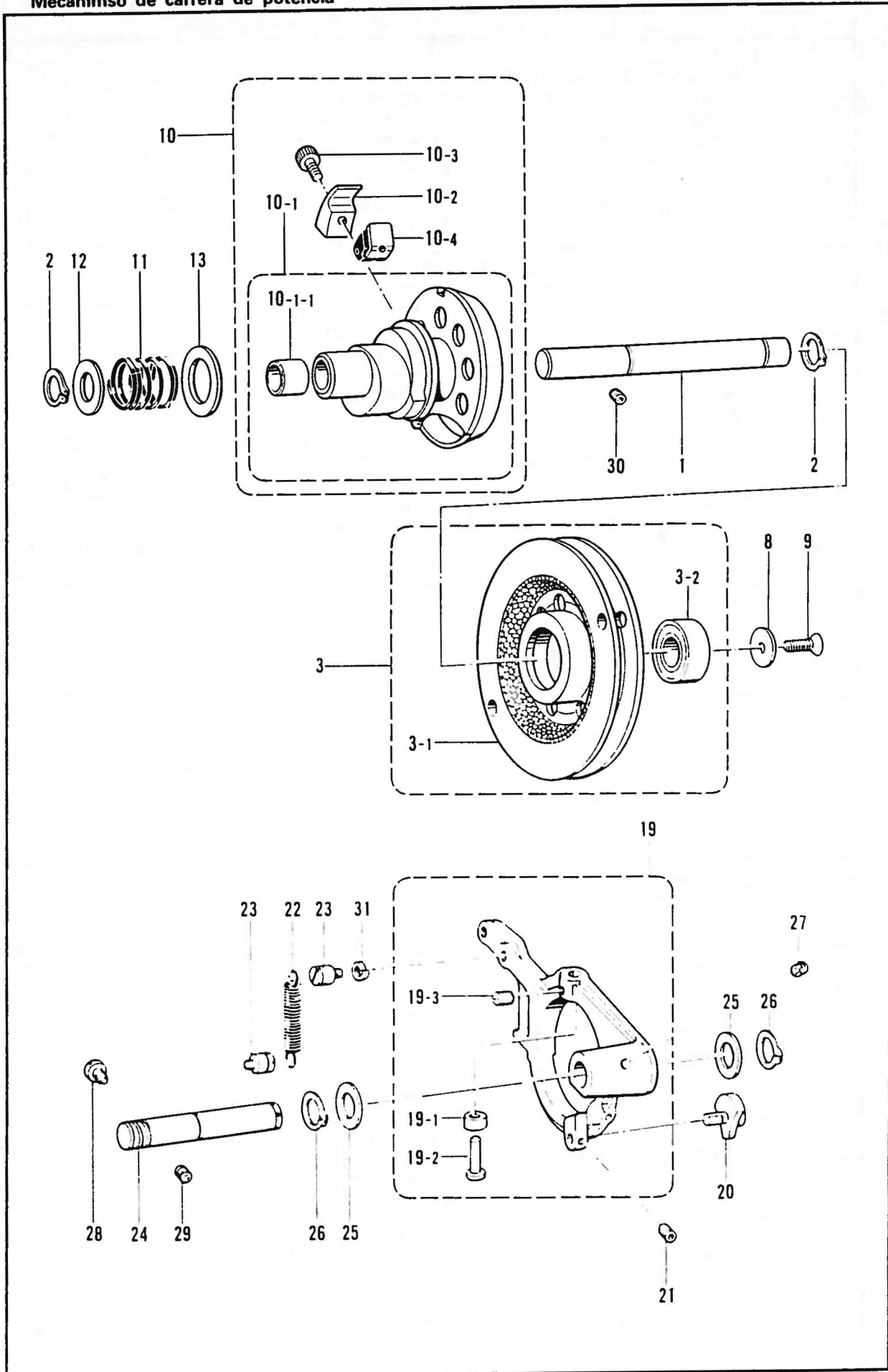

G. パワー押工関係/Power lift mechanism/Heberbetätigungsvorrichtung/Mécanisme de leueur/  
Mecanimso de carrera de potencia

REF.NO.	CODE	Q'TY	ヒンメイ	NAME OF PARTS	RMKS
1	151928001	1	Pフーリシ"ク	POWER PULLEY SHAFT	
2	048170142	2	トメワシ"クヨウC17	STOP RING C17	
3	156936101	1	Pフーリソウクミ	POWER PULLEY ASSEMBLY	
3-1	151930201	1	Pフーリクミ	POWER PULLEY ASSEMBLY	
3-2	072600360	1	タマシ"クウケ6003VV	BALL BEARING 6003VV	
8	151932001	1	シ"クウケフタ	BEARING COVER	
9	107231002	1	サラネシ"4.76	SCREW 4.76	
10	155523001	1	ハ"フーカムセット	POWER CAM SET	
10-1	151933001	1	ハ"フーカムクミ	POWER CAM ASSEMBLY	
10-1-1	151935000	2	DVフ"ツシユ	(DV) BUSH	
10-2	151940001	1	ハ"フーカムストツハ"A	POWER CAM STOPPER (A)	
10-3	018060822	1	アナホ"ルト6X8	BOLT 6X8	
10-4	151941101	1	ハ"フーカムストツハ"ーBクミ	POWER CAM STOPPER (B) ASSEMBLY	
11	151936001	1	Pクラツチハ"ネ	POWER CLUTCH SPRING	
12	151937001	1	スラストサ"カ"ネ17	THRUST WASHER 17	
13	151938001	1	サ"カ"ネ	WASHER	
19	151944001	1	クト"ーレハ"ークミ	CLUTCH ACTUATING LEVER ASSEMBLY	
19-1	151947101	2	コロ1	ROLLER (11)	
19-2	151948001	2	クト"ーレハ"ーコロジ"ク	ROLLER SHAFT	
19-3	014760622	2	アナトメネシ"5.95	SET SCREW 5.95	
20	151949001	1	オサエアケ"コロシ"ククミ	ROLLER SHAFT ASSEMBLY	
21	014760622	1	アナトメネシ"5.95	SET SCREW 5.95	
22	151951001	1	クト"ーレハ"ーヒキハ"ネ	DRIVING LEVER COIL SPRING	
23	141472002	2	シタイトキリレハ"ーハ"ネカケ	SPRING HOOK	
24	151952001	1	クト"ーレハ"ーシ"ク	CLUTCH ACTUATING LEVER SHAFT	
25	151953001	2	スラストサ"カ"ネ16	THRUST WASHER 16	
26	048160142	2	トメワシ"クヨウC16	STOP RING C16	
27	107149001	1	フェルト	FELT	
28	151954001	1	アンナイヒ"ンネシ"	GUIDE PIN SCREW	
29	014821022	1	アナトメネシ"7.94クホ"ミ	SET SCREW 7.94	
30	014760622	1	アナトメネシ"5.95	SET SCREW 5.95	
31	028060242	1	ハ"ネサ"カ"ネ2-6	SPRING WASHER 2-6	

H. 下軸関係 / Lower shaft mechanism / Untere Welle / Mécanisme de l'arbre inférieur / Mecanismo del eje vertical

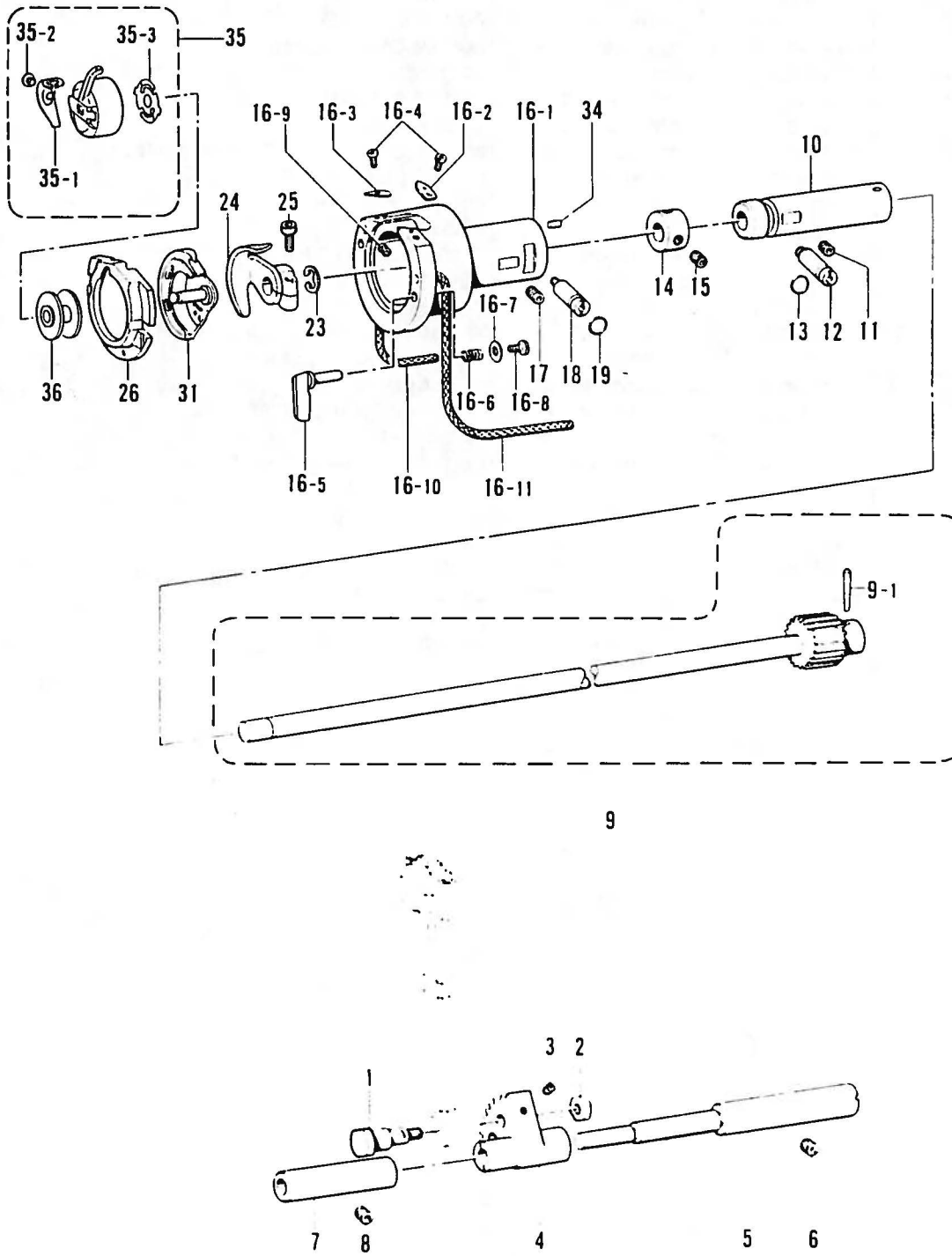

H. 下軸関係/Lower shaft mechanism/Untere Welle/Mécanisme de l'arbre inférieur/  
Mecanismo del eje vertical

REF NO	CODE	Q'TY	ヒンメイ	NAME OF PARTS	RMKS
1	141786001	1	クランクロッド"ク"ネジ	CRANK ROD STUD SCREW	
2	104689002	1	ナット7.14	NUT 7.14	
3	014680622	1	アナトメネジ"4.37クホ"ミ	SET SCREW 4.37	
4	152245001	1	ヨウト"ウキ"ヤ	ROCK GEAR	
5	152246001	1	ヨウト"ウキ"ヤ-シ"ク	ROCK GEAR SHAFT	
6	014760622	1	アナトメネジ"5.95	SET SCREW 5.95	
7	152247001	1	ヨウト"ウシ"クメタル	ROCK SHAFT BUSH	
8	014760622	1	アナトメネジ"5.95	SET SCREW 5.95	
9	152191101	1	シタシ"ククミ	LOWER SHAFT ASSEMBLY	
9-1	046301620	1	テーパ"ヒ"ン3X16	TAPER PIN 3X16	
10	152250001	1	シタシ"クメタル	LOWER SHAFT BUSH	
11	014760622	1	アナトメネジ"5.95	SET SCREW 5.95	
12	152678001	1	カマチヨウセツシ"ク	SHUTTLE RACE ADJUST STUD	
13	081003670	1	O'リング"PW3	O RING PW3	
14	110495003	1	セツトカラ-	SET COLLAR	
15	014770622	2	アナトメネジ"6.35クホ"ミ	SET SCREW 6.35	
16	S00327001	1	オオカマタイクミ	SHUTTLE RACE BASE ASSEMBLY	
16-1	152677001	1	オオカマタイ	SHUTTLE RACE BASE	
16-2	152679001	1	カマイトアンナイR	SHUTTLE RACE THREAD GUIDE (R)	
16-3	152680001	1	カマイトアンナイL	SHUTTLE RACE THREAD GUIDE (L)	
16-4	062660412	2	ナヘ"ユ318-40X4	SCREW 318X4	
16-5	152683001	2	オオカマトリツケツメ	SET CLAW	
16-6	152684001	2	オオカマトリツケハ"ネ	SET SPRING	
16-7	402887001	2	サ"ガ"ネ3.2	WASHER 3.2	
16-8	062660712	2	ナヘ"ユ318-40X7	SCREW 318X7	
16-9	153050000	2	オオカマタイプフェルト	FELT	
16-10	155489000	1	クミヒモ(L=270)	WICK (L=270)	
16-11	S00400000	1	クミヒモ2.5X220	WICK (L=220)	
17	014760622	1	アナトメネジ"5.95	SET SCREW 5.95	
18	152678001	1	カマチヨウセツシ"ク	SHUTTLE RACE ADJUST STUD	
19	081003670	1	O'リング"PW3	O RING PW3	
23	048080342	1	トメフE8	STOP RING E8	
24	152681201	1	ト"ライバ"ー	DRIVER	
25	018501422	1	アナホ"ルト5X14	BOLT 5X14	
26	152682001	1	オオカマA	-----	*
26	152686001	1	-----	SHUTTLE RACE (B)	*
31	152685101	1	ナカカマA	-----	*
31	152687101	1	-----	INNER SHUTTLE RACE (B)	*
34	141808001	1	オオカマアンナイヒ"ン	PIN	
35	159610101	1	ホ"ヒ"ンケースクミA	-----	*
35 1	154339001	1	ホ"ヒ"ンケースチヨウシハ"ネ	-----	
35 2	154341001	1	ホ"ヒ"ンケースハ"ネネジ"	-----	
35 3	159612001	1	クワチンホ"ウシハ"ネ	-----	
35	152690201	1	-----	BOBBIN CASE ASSEMBLY (B)	*
35-1	154340001	1	-----	BOBBIN CASE ADJUST SPRING	
35 2	154341001	1	-----	BOBBIN CASE SPRING SCREW	
35 3	154342001	1	-----	BOBBIN TENSION SPRING	
36	159613001	1	ホ"ヒ"ン	-----	*
36	154663001	1	-----	BOBBIN (B)	*

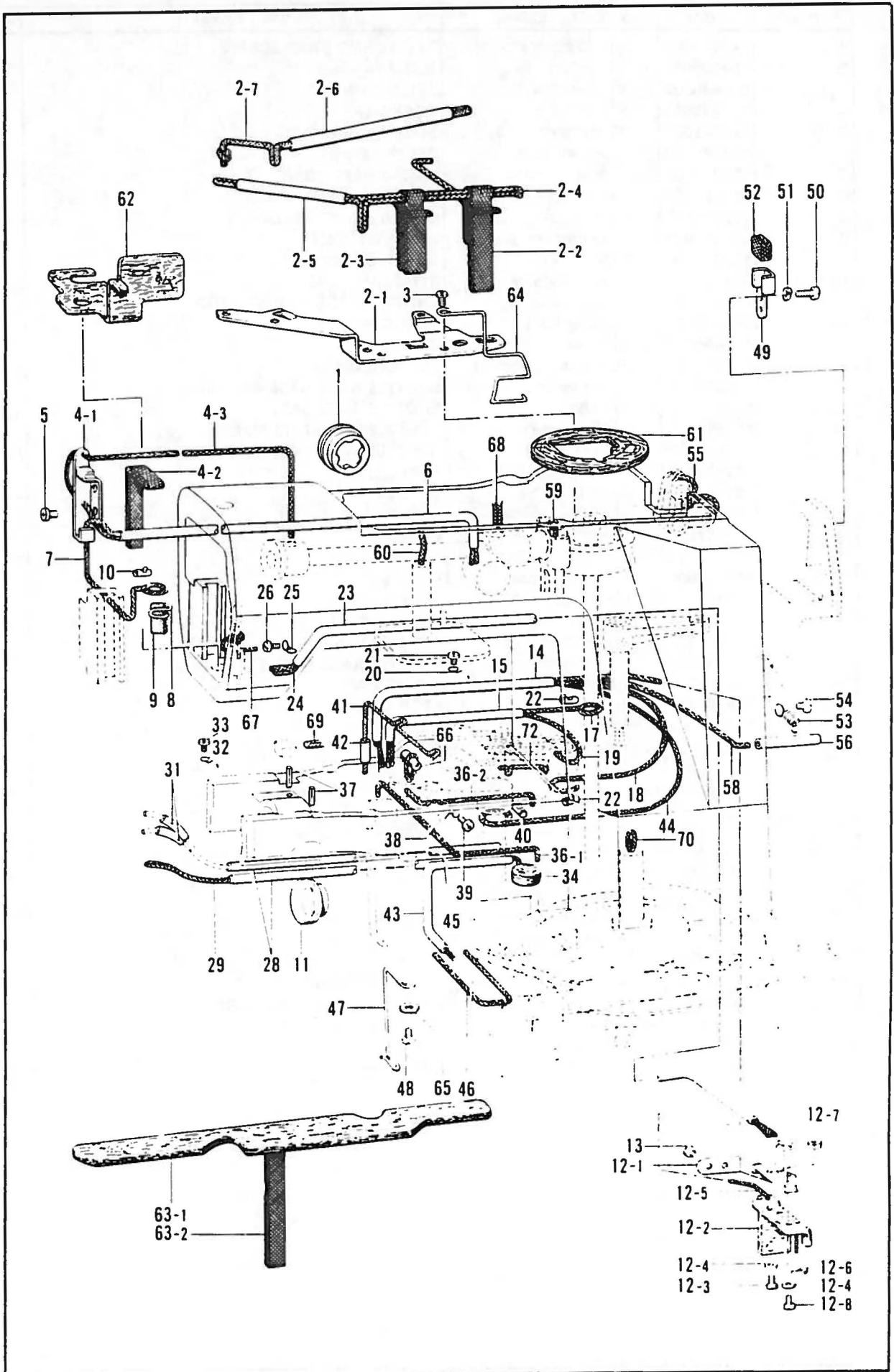



J. 給油潤滑関係 / Lubrication / Schmierung / Lubrification / Lubricación

REF. NO	CODE	QTY	品名	NAME OF PARTS	RMKS
1	152948001	1	オイルホ"ツトマド"	OIL GAUGE WINDOW	
2	152949001	1	ウツシ"クキユウユササエクミ	WICK SUPPORT ASSEMBLY	
2-1	152950001	1	ウツシ"クキユウユササエ	WICK SUPPORT	
2-2	152951001	1	ウオームキユウユフエルト	FELT	
2-3	152952001	1	ロツト"キユウユフエルト	FELT	
2-4	153918001	1	クミヒモ6X6(L=660)	WICK 6X6 (L=660)	
2-5	140423000	1	ヒ"ニルチューブ"	OIL TUBE	
2-6	147745000	1	ハイユハイフ"L	OIL TUBE (L)	
2-7	153919001	1	クミヒモ6X6(L=370)	WICK 6X6 (L=370)	
3	062681012	2	ナヘ"コ3437-40X10	SCREW 437X10	
4	152958001	1	テンビ"ンキユウユササエクミ	WICK SUPPORT ASSEMBLY	
4-1	152959001	1	テンビ"ンキユウユササエ	WICK SUPPORT	
4-2	152955001	1	ヒラクミヒモ(L=210)	FLAT WICK (L=210)	
4-3	152956001	1	クミヒモ4X4(L=500)	WICK 4X4 (L=500)	
5	062680612	1	ナヘ"コ3437-40X6	SCREW 437X6	
6	144694001	1	ハイユハイフ"	OIL TUBE	
7	152956001	1	クミヒモ4X4(L=500)	WICK 4X4 (L=500)	
8	152962001	1	ハリホ"ウメタルヒモササエ	WICK SUPPORT	
9	152960001	1	ヒラクミヒモ(L=40)	FLAT WICK (L=40)	
10	104567001	1	クミヒモササエ	WICK SUPPORT	
11	152948001	1	オイルホ"ツトマド"	OIL GAUGE WINDOW	
12	152961001	1	シタジ"クキユウユササエクミ	FELT SUPPORT ASSEMBLY	
12-1	152966001	1	シタジ"クキユウユササエ	FELT SUPPORT	
12-2	152967001	1	シタジ"クキユウユフエルト	FELT	
12-3	062670812	2	ナヘ"コ357-40X8	SCREW 357X8	
12-4	025350332	3	ヒラサ"ガ"ネタ"イ3.5	PLAIN WASHER 3.5	
12-5	152963001	1	クミヒモ4X4(L=600)	WICK 4X4 (L=600)	
12-6	141692001	1	ヒ"ニルチューブ"ササエC	OIL SUPPORT (C)	
12-7	021670202	1	ナツト2シユ3.57	NUT 3.57	
12-8	062671412	1	ナヘ"コ357-40X14	SCREW 357X14	
13	062670612	2	ナヘ"コ357-40X6	SCREW 357X6	
14	148921000	1	ヒ"ニルチューブ"	OIL TUBE	
15	147745000	1	ハイユハイフ"L	OIL TUBE (L)	
17	152964001	1	クミヒモ6X6(L=310)	WICK 6X6 (L=310)	
18	152965001	1	クミヒモ4X4(L=400)	WICK 4X4 (L=400)	
19	152964001	1	クミヒモ6X6(L=310)	WICK 6X6 (L=310)	
20	152969001	1	コード"ササエカネ	CORD SUPPORT	
21	062670512	1	ナヘ"コ357-40X5	SCREW 357X5	
22	104567001	2	クミヒモササエ	WICK SUPPORT	
23	146375000	1	ヒ"ニルチューブ"	OIL TUBE	
24	152992001	1	ヒラクミヒモ(L=760)	FLAT WICK (L=760)	
25	117150001	1	コード"ササエカネ	CORD SUPPORT	
26	062670512	1	ナヘ"コ357-40X5	SCREW 357X5	
28	140423000	2	ヒ"ニルチューブ"	OIL TUBE	
29	152971001	1	クミヒモ4X4(L=480)	WICK 4X4 (L=480)	
31	112669001	2	ヒ"ニルチューブ"	OIL TUBE	
32	152969001	1	コード"ササエカネ	CORD SUPPORT	
33	062670512	1	ナヘ"コ357-40X5	SCREW 357X5	
34	113006001	1	フェルト	FELT	
36-1	152973001	1	クミヒモ4X4(L=170)	WICK 4X4 (L=170)	
36-2	153921001	1	クミヒモ4X4(L=150)	WICK 4X4 (L=150)	
37	047251640	2	スプリング"ヒ"ンAW2.5	SPRING PIN AW2.5	
38	117150001	1	コード"ササエカネ	CORD SUPPORT	
39	062670512	1	ナヘ"コ357-40X5	SCREW 357X5	
40	104567001	1	クミヒモササエ	WICK SUPPORT	
41	152974001	1	クミヒモ4X4(L=350)	WICK 4X4 (L=350)	
42	112669001	1	ヒ"ニルチューブ"	OIL TUBE	
43	147745000	1	ハイユハイフ"L	OIL TUBE (L)	
44	153922001	1	クミヒモ4X4(L=500)	WICK 4X4 (L=500)	
45	152953001	1	クミヒモ6X6(L=360)	WICK 6X6 (L=360)	
46	153920001	1	クミヒモ4X4(L=300)	WICK 4X4 (L=300)	
47	153763001	1	キユウユヒモササエ	WICK SUPPORT	

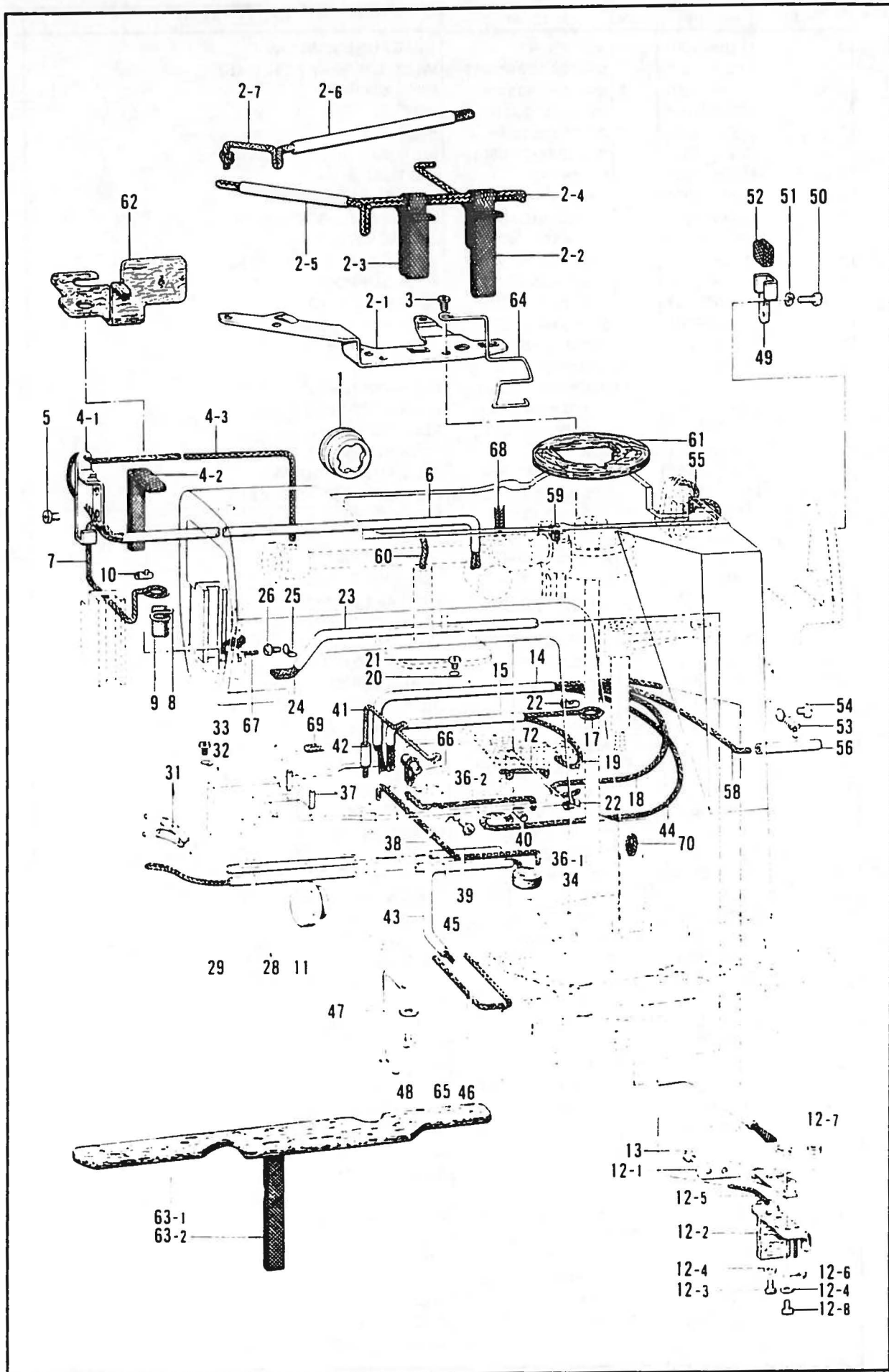

J. 給油潤滑関係 / Lubrication / Schmierung / Lubrification / Lubricación

REF NO	CODE	Q'TY	品名	NAME OF PARTS	RMKS
48	062670512	1	ナヘ"コ357-40X5	SCREW 357X5	
49	152976001	1	ホ"ールキユウユヒモササエ	WICK SUPPORT	
50	062670512	2	ナヘ"コ357-40X5	SCREW 357X5	
51	028040242	2	ハ"ネサ"カ"ネ2-4	SPRING WASHER 2-4	
52	152977001	1	ヒラクミヒモ(L=50)	WICK (L=50)	
53	152978001	1	チューブ"オサエ	TUBE SUPPORT	
54	062680812	1	ナヘ"コ437-40X8	SCREW 437X8	
55	153927001	1	クミヒモ6X6(L=180)	WICK 6X6 (L=180)	
56	112669001	1	ヒ"ニルチューブ"	OIL TUBE	
58	153922001	1	クミヒモ4X4(L=500)	WICK 4X4 (L=500)	
59	107149001	1	フェルト	FELT	
60	152968001	1	クミヒモ4X4(L=100)	WICK 4X4 (L=100)	
61	153529101	1	ホイールキユウユフェルト	FELT	
62	153530001	1	スイアク"フェルト	FELT	
63	153561001	1	ヘ"ット"Lフェルトクミ	BED (L) FELT ASSEMBLY	
63-1	153531001	1	ヘ"ット"Lフェルト	BED (L) FELT	
63-2	153562001	1	ヒラクミヒモ(L=150)	FLAT WICK (L=150)	
64	153528001	1	ウオームキユウユフェルトササエ	FELT SUPPORT	
65	105248003	1	サ"カ"ネ	WASHER	
66	153924001	1	フェルト	FELT	
67	152973001	1	クミヒモ4X4(L=170)	WICK 4X4 (L=170)	
68	153925001	1	クミヒモ4X4(L=30)	WICK 4X4 (L=30)	
69	153926001	1	タコヒモ(L=10)	WICK (L=10)	
70	152980001	1	クミヒモ6X6(L=150)	WICK 6X6 (L=150)	
72	152968001	1	クミヒモ4X4(L=100)	WICK 4X4 (L=100)	

K. 糸通シ関係 / Threading mechanism / Fadenführungsrichtung / Mécanisme de l'enfilage / Mecanismo del enhebrado

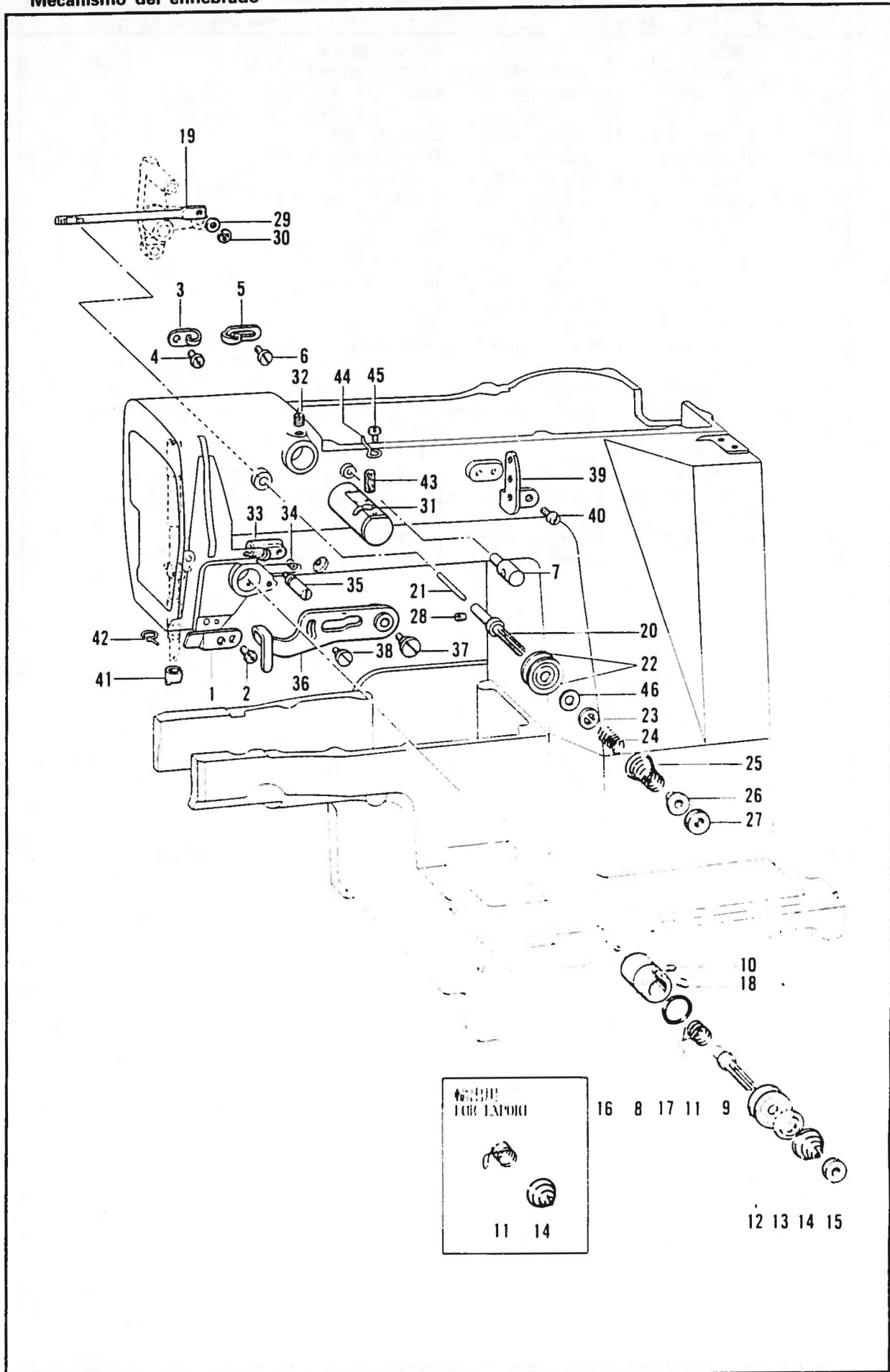

K. 糸通シ関係 / Threading mechanism / Fadenführungsrichtung / Mécanisme de l'enfilage / Mecanismo del enhebrado

REF.NO.	CODE	Q'TY	ヒンメイ	NAME OF PARTS	RMKS
1	152869001	1	アームイトミチ	ARM THREAD GUIDE	
2	062710712	1	ナヘ"コ476-32X7	SCREW 476X7	
3	152870001	1	アームイトカク	ARM THREAD GUIDE	
4	062670612	1	ナヘ"コ357-40X6	SCREW 357X6	
5	113316001	1	アームイトアンナイ	ARM THREAD GUIDE	
6	112751003	1	シメネジ"3.57	SCREW 3.57	
7	153049001	1	ウフイトアンナイホ"ウ	UPPER THREAD GUIDE BAR	
8	152872001	1	イトチヨウシダ"イ	TENSION BRACKET	
9	116922001	1	イトチヨウシホ"ウ	TENSION STUD	
10	100402004	1	トメネジ"3.57	SET SCREW 3.57	
11	145519001	1	イトトリハ"ネ	-----	*
11	144588001	1	-----	THREAD TAKE-UP SPRING (B)	*
12	145446001	2	イトチヨウシサラ	TENSION DISC	
13	159805001	1	イトチヨウシサラオサエ	TENSION DISC PRESSER	
14	104525001	1	イトチヨウシハ"ネ	-----	*
14	107606001	1	-----	TENSION SPRING	*
15	100136001	1	イトチヨウシナツト	TENSION NUT	
16	152873001	1	イトユルメヒ"ン	TENSION RELEASE PIN	
17	114294001	1	Oリング"	O RING	
18	103950003	1	トメネジ"5.95	SET SCREW 5.95	
19	152874001	1	フクイトユルメホ"ウ	SUB TENSION RELEASE BAR	
20	152875001	1	フクイトチヨウシホ"ウ	SUB TENSION STUD	
21	152876001	1	フクイトユルメヒ"ン	SUB TENSION RELEASE PIN	
22	145446001	2	イトチヨウシサラ	TENSION DISC	
23	152877001	1	イトチヨウシサラオサエ	TENSION DISC WASHER	
24	152878001	1	ウフイトオサエハ"ネ	UPPER THREAD SPRING	
25	152879101	1	フクチヨウシハ"ネ	SUB TENSION SPRING	
26	152880001	1	ハ"ネウケ	SPRING HOLDER	
27	100136001	1	イトチヨウシナツト	TENSION NUT	
28	014680422	1	アナトメネジ"4.37クホ"ミ	SET SCREW 4.37	
29	140208001	1	サ"カ"ネ	WASHER	
30	048040342	1	トメワE4	STOP RING E4	
31	152881001	1	エキレイタイクミ	NEEDLE COOLER ASSEMBLY	
32	013760612	1	トメネジ"5.95クホ"ミ	SET SCREW 5.95	
33	152886001	1	イトトリアンナイシ"クウク	THREAD TAKE-UP GUIDE	
34	014680422	1	アナトメネジ"4.37クホ"ミ	SET SCREW 4.37	
35	152887001	1	イトトリアンナイシ"ク	THREAD TAKE-UP LEVER GUIDE STUD	
36	152888101	1	イトトリレハ"ー	THREAD TAKE-UP LEVER	
37	141528001	1	ダ"ンネジ"6.35	STUD SCREW 6.35	
38	115077003	1	ダ"ンネジ"4.76	STUD SCREW 4.76	
39	152889001	1	ミツメイトカク	THREAD RETAINER	
40	062670612	2	ナヘ"コ357-40X6	SCREW 357X6	
41	152890001	1	ハリホ"ウイトアンナイA	NEEDLE BAR THREAD GUIDE (A)	*
42	152891001	1	ハリホ"ウメタルDイトアンナイ	NEEDLE BAR BUSH (D) THREAD GUIDE	
43	152883000	1	フェルト8X15.5	FELT 8X15.5	
44	152884001	1	エキレイイトカク	NEEDLE COOLER THREAD GUIDE	
45	062670412	1	ナヘ"コ357-40X4	SCREW 357X4	
46	153138001	1	サ"カ"ネ	WASHER	

L. 糸巻装置関係 / Bobbin winder mechanism / Spuler / Mécanisme du bobineur /  
Mecanismo del devanador de la canilla

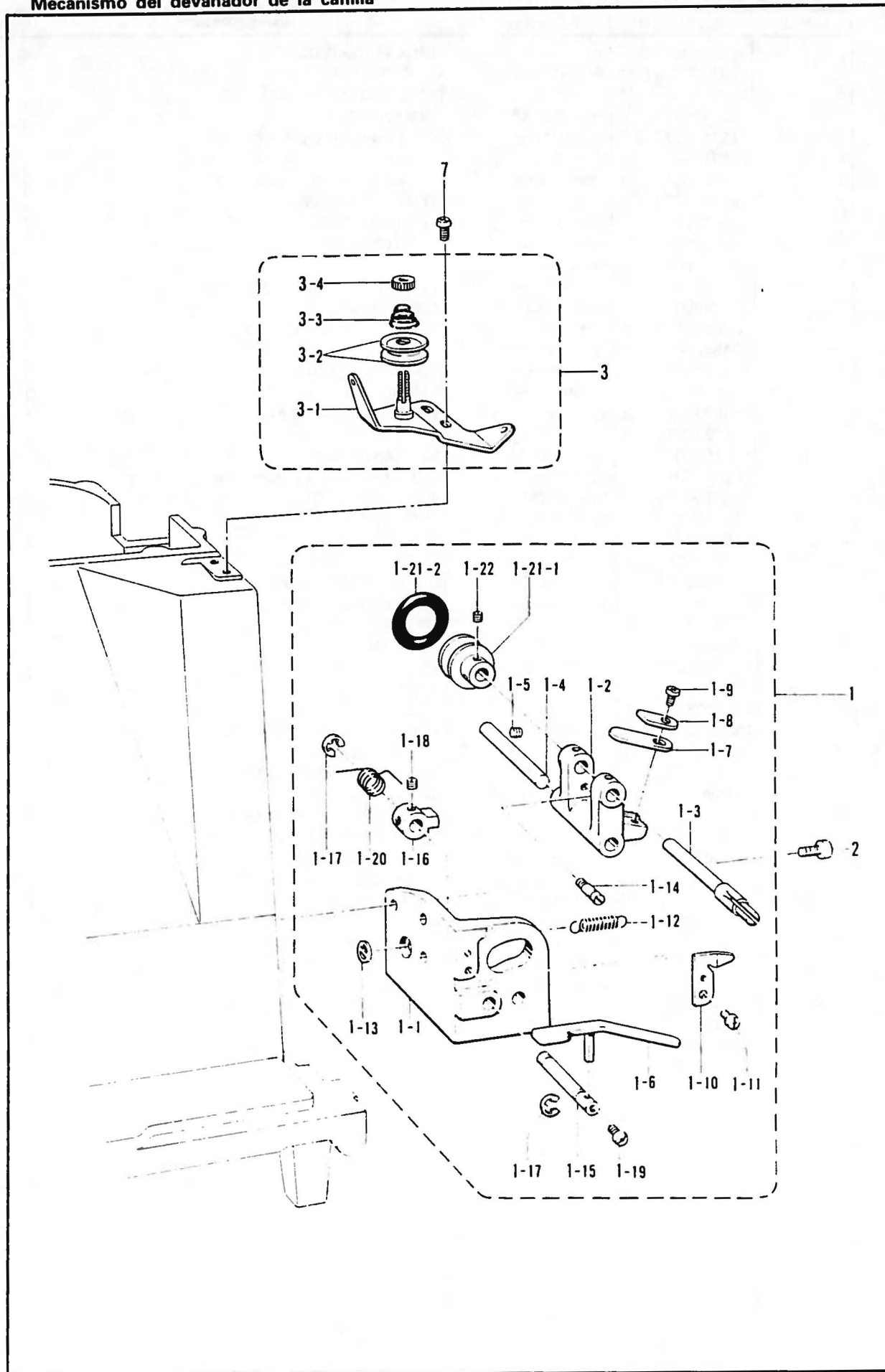

L. 糸巻装置関係 / Bobbin winder mechanism / Spuler / Mécanisme du bobineur /  
Mecanismo del devanador de la canilla

REF NO	CODE	Q'TY	ヒンメイ	NAME OF PARTS	RMKS
1	152982109	1	イトマキクミ	BOBBIN WINDER ASSEMBLY	
1-1	152983009	1	イトマキダ"イ	BOBBIN WINDER BRACKET	
1-2	152984001	1	イトマキレハ"ー	BOBBIN WINDER LEVER	
1-3	152933001	1	イトマキシ"ク	BOBBIN WINDER SHAFT	
1-4	152934001	1	イトマキレハ"ーシ"ク	BOBBIN WINDER LEVER SHAFT	
1-5	102716004	1	トメネシ"4.37	SET SCREW 4.37	
1-6	152935001	1	ホ"ヒ"ンオサエ	BOBBIN PRESSER	
1-7	152936001	1	イタハ"ネ	PLATE SPRING	
1-8	152937001	1	サ"ガ"ネ	WASHER	
1-9	062670712	1	ナハ"コ357-40X7	SCREW 357X7	
1-10	152938001	1	メス	KNIFE	
1-11	062680712	1	ナハ"コ437-40X7	SCREW 437X7	
1-12	152939001	1	イトマキレハ"ーヒキハ"ネ	COIL SPRING	
1-13	115138001	1	レハ"ーヒキハ"ネカケ	SPRING HOOK	
1-14	141550001	1	テイシレハ"ーハ"ネカケ	STOP LEVER SPRING HOOK	
1-15	152940001	1	イトマキツメシ"ク	BOBBIN WINDER CLAW STUD	
1-16	142566001	1	イトマキツメ	BOBBIN WINDER CLAW	
1-17	048050342	2	トメワE5	STOP RING E5	
1-18	014680422	2	アナトメネシ"4.37クホ"ミ	SET SCREW 4.37	
1-19	062670712	1	ナハ"コ357-40X7	SCREW 357X7	
1-20	152941001	1	イトマキツメネシ"リハ"ネ	TWIST SPRING	
1-21-1	154528001	1	イトマキクルマ	BOBBIN WINDER WHEEL	
1-21-2	120448001	1	ゴ"ムワ	RUBBER RING	
1-22	102716004	2	トメネシ"4.37	SET SCREW 4.37	
2	062761412	2	ナハ"コ595-28X14	SCREW 595X14	
3	S01300001	1	シタイトチヨウシクミ	LOWER THREAD TENSION ASSEMBLY	
3-1	152945001	1	シタイトチヨウシクミ	LOWER THREAD TENSION BRACKET ASSEMBLY	
3-2	145446001	2	イトチヨウシサラ	TENSION DISC	
3-3	104525001	1	イトチヨウシハ"ネ	TENSION SPRING	
3-4	108265009	1	イトチヨウシナツト	TENSION NUT	
7	062681012	2	ナハ"コ437-40X10	SCREW 437X10	

M. 糸切り関係 / Thread trimmer mechanism / Fadenabschneidevorrichtung /  
 Mécanisme de coupe-fil / Mecanismo de la cortadura de hilos

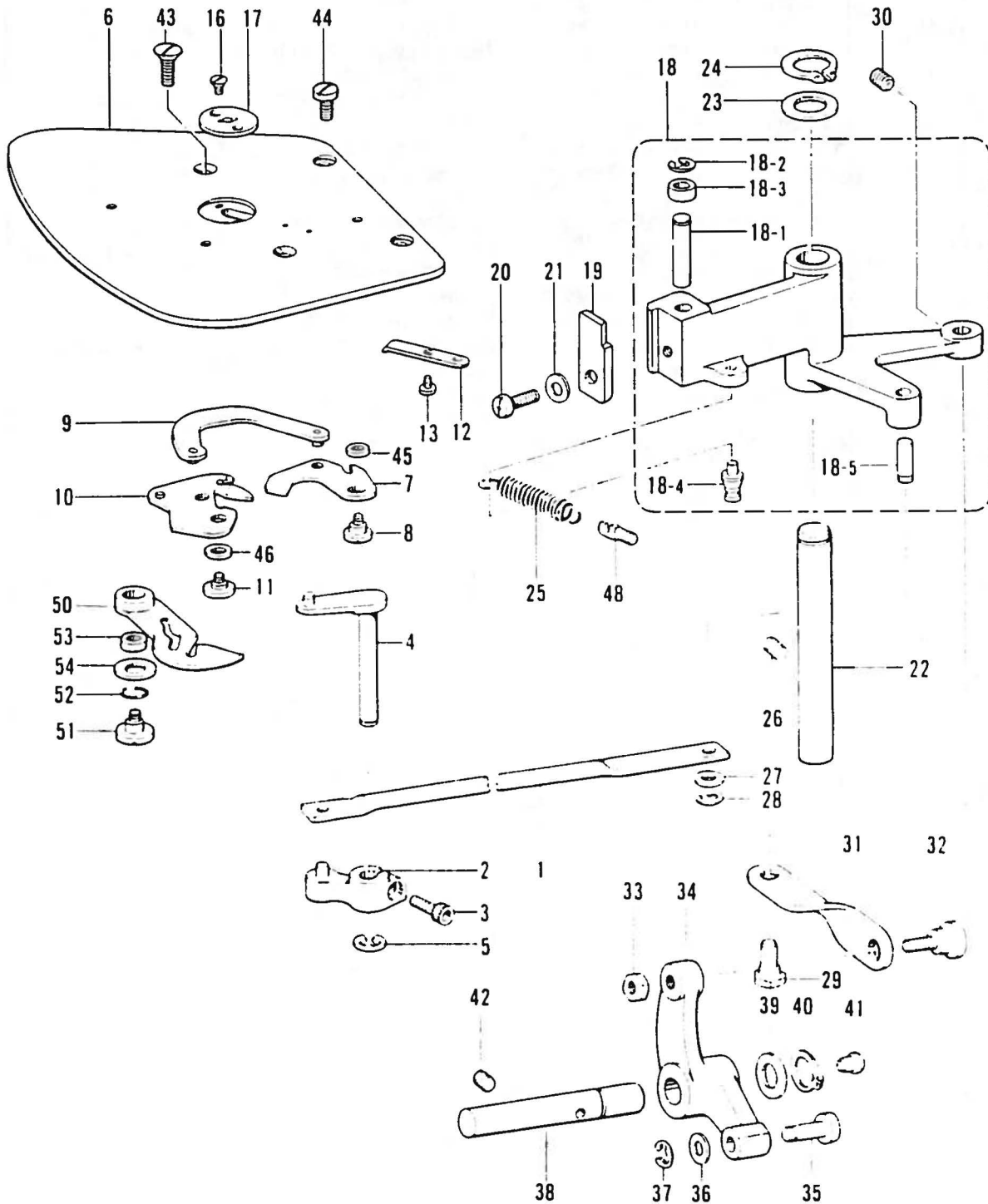
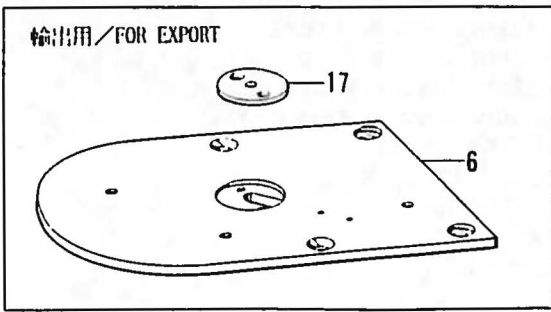



M. 糸切り関係/Thread trimmer mechanism/Fadenabschneidevorrichtung/  
Mécánisme de coupe-fil/Mecanismo de la cortadura de hilos

REF NO	CODE	Q'TY	ヒンメイ	NAME OF PARTS	RMKS
1	152892001	1	イトキリレンケツツト	THREAD TRIMMER CONNECTING ROD	
2	152896001	1	イトキリウテ"AKミ	THREAD TRIMMER ARM ASSEMBLY (A)	
3	018681022	1	アナボ"ルト4.37X10	BOLT 4.37X10	
4	152893101	1	イトキリウテ"B	THREAD TRIMMER ARM (B)	
5	048050342	1	トメフE5	STOP RING E5	
6	153423001	1	ハリイタM	-----	*
6	152995001	1	-----	NEEDLE PLATE (S)	*
7	152981001	1	イトキリウテ"C	KNIFE ARM (C)	
8	153222001	1	シメネジ"4.37	SCREW 4.37	
9	152897201	1	イトキリレンカンクミ	KNIFE CONNECTING ROD ASSEMBLY	
10	152901001	1	イト"ウハクミ	MOVABLE KNIFE ASSEMBLY	*
11	152904001	1	シメネジ"4.37	SCREW 4.37	
12	152905001	1	コテイハ	FIXED KNIFE	
13	111140002	2	シメネジ"2.38	SCREW 2.38	
16	100360003	2	サラネジ"2.38	SCREW 2.38	
17	156150001	1	ハリアナイタB	-----	*
17	156154001	1	-----	NEEDLE HOLE PLATE (F)	*
18	152987001	1	イトキリカムレハ"ークミ	THREAD TRIMMER CAM LEVER ASSEMBLY	
18-1	152913001	1	コロシ"ク	ROLLER SHAFT	
18-2	048040342	1	トメフE4	STOP RING E4	
18-3	152914001	1	コロ	ROLLER	
18-4	154789001	1	ハ"ネカケ	SPRING HOOK	
18-5	152919001	1	イトキリロツト"ピン	THREAD TRIMMER ROD PIN	
19	152915001	1	イトキリカムレハ"ーツメ	THREAD TRIMMER CAM LEVER CLAW	
20	062761412	1	ナヘ"コ595-28X14	SCREW 595X14	
21	025060132	1	ヒラサ"カ"ネシヨウ6	PLAIN WASHER 6	
22	152916001	1	イトキリカムレハ"ーシ"ク	THREAD TRIMMER CAM LEVER SHAFT	
23	152917001	1	サ"カ"ネ	WASHER	
24	048120142	1	トメフシ"クヨウC12	STOP RING C12	
25	154788001	1	イトキリカムレハ"ーハ"ネ	THREAD TRIMMER CAM LEVER SPRING	*
26	014760622	1	アナトメネジ"5.95	SET SCREW 5.95	
27	140208001	1	サ"カ"ネ	WASHER	
28	048040342	1	トメフE4	STOP RING E4	
29	152920001	1	イトキリリンクチヨウセツシ"ク	STUD	
30	014760622	1	アナトメネジ"5.95	SET SCREW 5.95	
31	152921001	1	イトキリリンク	THREAD TRIMMER LINK	
32	151907001	1	ダ"ンネジ"5.95	STUD SCREW 5.95	
33	150553001	1	ナツト5.95	NUT 5.95	
34	152922001	1	イトキリサト"ーレハ"ー	THREAD TRIMMER LEVER	
35	152923001	1	イトキリサト"ーレハ"ーコロ	THREAD TRIMMER ROLLER	
36	112468001	1	サ"カ"ネ	WASHER	
37	048050342	1	トメフE5	STOP RING E5	
38	153482001	1	イトキリサト"ーレハ"ーシ"ク	DRIVING SHAFT	
39	142628001	1	スイヘイオクリクランク"リンク"	FEED ROCK CRANK RING	
40	048110142	1	トメフシ"クヨウC11	STOP RING C11	
41	111865009	1	オイルメクラセン	OIL CAP	
42	014760622	1	アナトメネジ"5.95	SET SCREW 5.95	
43	100032004	2	サラネジ"4.37	SCREW 4.37	
44	153208002	2	シメネジ"4.37	SCREW 4.37	
45	153220001	1	イトキリウテ"Cカラー	KNIFE ARM (C) COLLAR	
46	153219001	1	イト"ウハカラー	MOVABLE KNIFE COLLAR	
48	141334001	1	ハ"ネカケ	SPRING HOOK	
50	152906101	1	シタイトサハ"キA	LOWER THREAD RETAINER (A)	*
51	153598001	1	シメネジ"4.37	SCREW 4.37	
52	081008070	1	O"リング"PB	O RING PB	
53	153597001	1	シタイトサハ"キカラー	LOWER THREAD RETAINER COLLAR	
54	153596001	1	サ"カ"ネ	WASHER	

N. 動車、遊車関係/Drive pulley and idler pulley mechanism/Antriebsriemenscheibe und riemenscheibe/  
Mécanisme de poulie d'entraînement et poulie folle/Mecanismo de polea impulsora y polea tensora

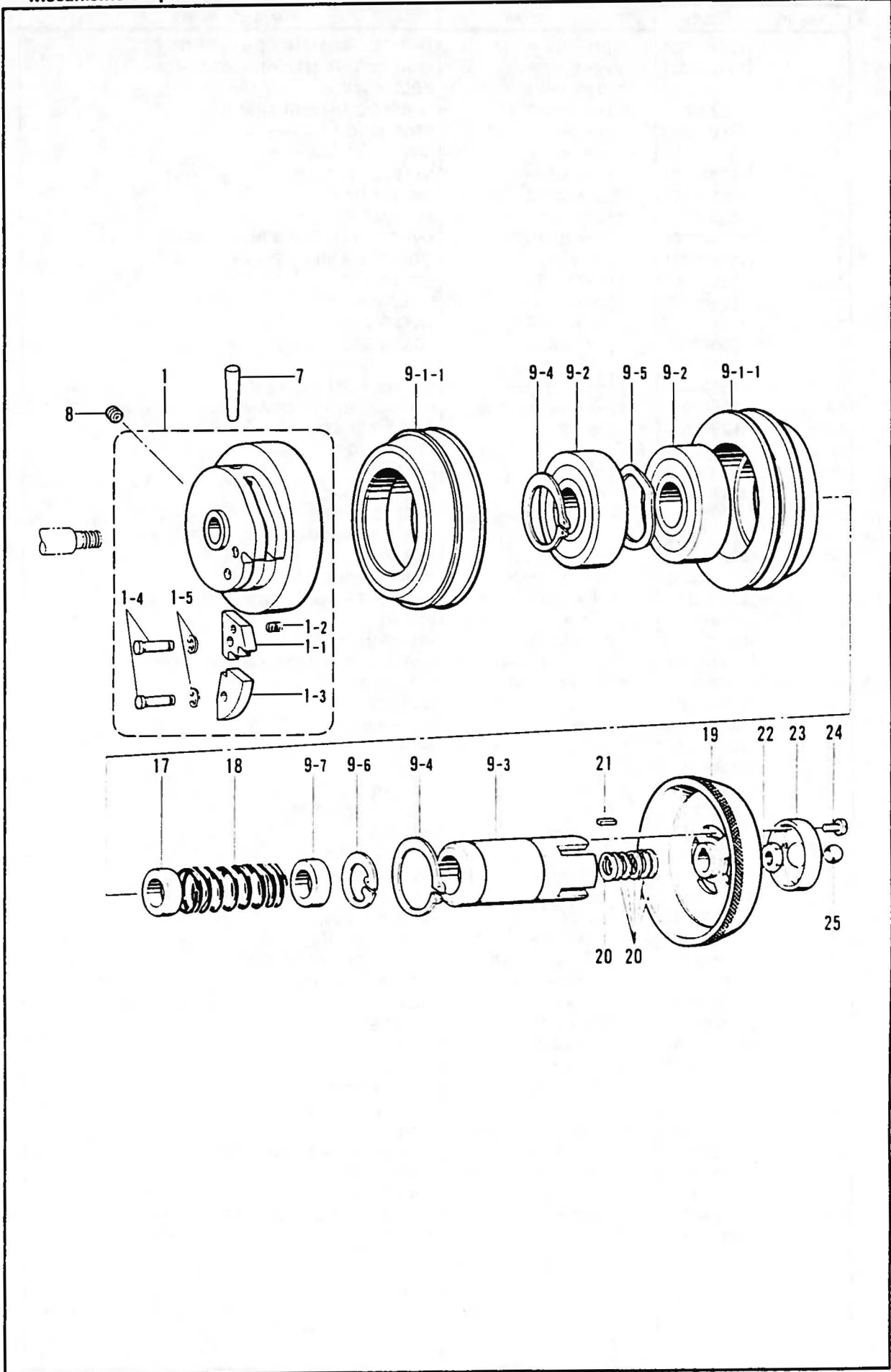

N. 動車、遊車関係/Drive pulley and idler pulley mechanism/Antriebsriemenscheibe und riemenscheibe/  
Mécanisme de poulie d'entraînement et poulie folle/Mecanismo de polea impulsora y polea tensora

REF. NO.	CODE	Q'TY	ヒンメイ	NAME OF PARTS	RMKS
1	153044001	1	ストップカムクミ	STOP CAM ASSEMBLY	
1-1	152693001	1	セイト"ウカムヘン	BRAKE CAM SEGMENT	
1-2	152694001	1	セイト"ウカムヘンハ"ネ	BRAKE CAM SEGMENT SPRING	
1-3	115003001	1	カンシヨウカムヘン	FLANGE CAM SEGMENT	
1-4	153058001	2	カムヘンシ"ク	CAM SEGMENT STUD	
1-5	048040342	2	トメワE4	STOP RING E4	
7	147111001	1	テーパ"ピン6X35	TAPER PIN 6X35	
8	014770622	1	アタメネシ"6.35クホ"ミ	SET SCREW 6.35	
9	183686001	2	プーリオオクミ	PULLEY UNIT	
9-1	156935101	2	プーリソウクミ	PULLEY DEVICE ASSEMBLY	
9-1-1	152695201	2	プーリクミ	PULLEY ASSEMBLY	
9-2	072600760	2	タマシ"クウケ6007VV	BALL BEARING 6007VV	
9-3	152698001	1	スライド"メタル	SLIDE BUSH	
9-4	048350142	2	トメワシ"クヨウC35	STOP RING C35	
9-5	152699001	1	ナミワツシヤ	WASHER	
9-6	048240242	1	トメワアナヨウ C24	STOP RING C24	
9-7	152700000	1	スライド"フ"ツシユA	SLIDE BUSH (A)	
17	151946000	1	スライド"フ"ツシユB	SLIDE BUSH (B)	
18	152701001	1	クラツチハ"ンハ"ネ	CLUTCH PLATE SPRING	
19	152702001	1	クラツチハ"ン	CLUTCH PLATE	
20	152703100	5	スヘ"ーサ	SPACER	
20	156340100	1	スヘ"ーサ	SPACER	
21	S02878000	1	ヘイコウキ3X3X13	KEY 3X3X13	
22	152705001	1	ナツト10ヒダ"リ	NUT 10	
23	152706001	1	ホ"ールウケ	BALL BEARING	
24	062660712	4	ナヘ"ユ318-40X7	SCREW 318X7	
25	071095250	1	コウキユウ3/8	STEEL BALL 3/8	

P. 糸締メ関係 / Thread nipper mechanism / Fadenspannvorrichtung / Mécanisme de pince-fil / Mecanismo de la mordaza para hilo

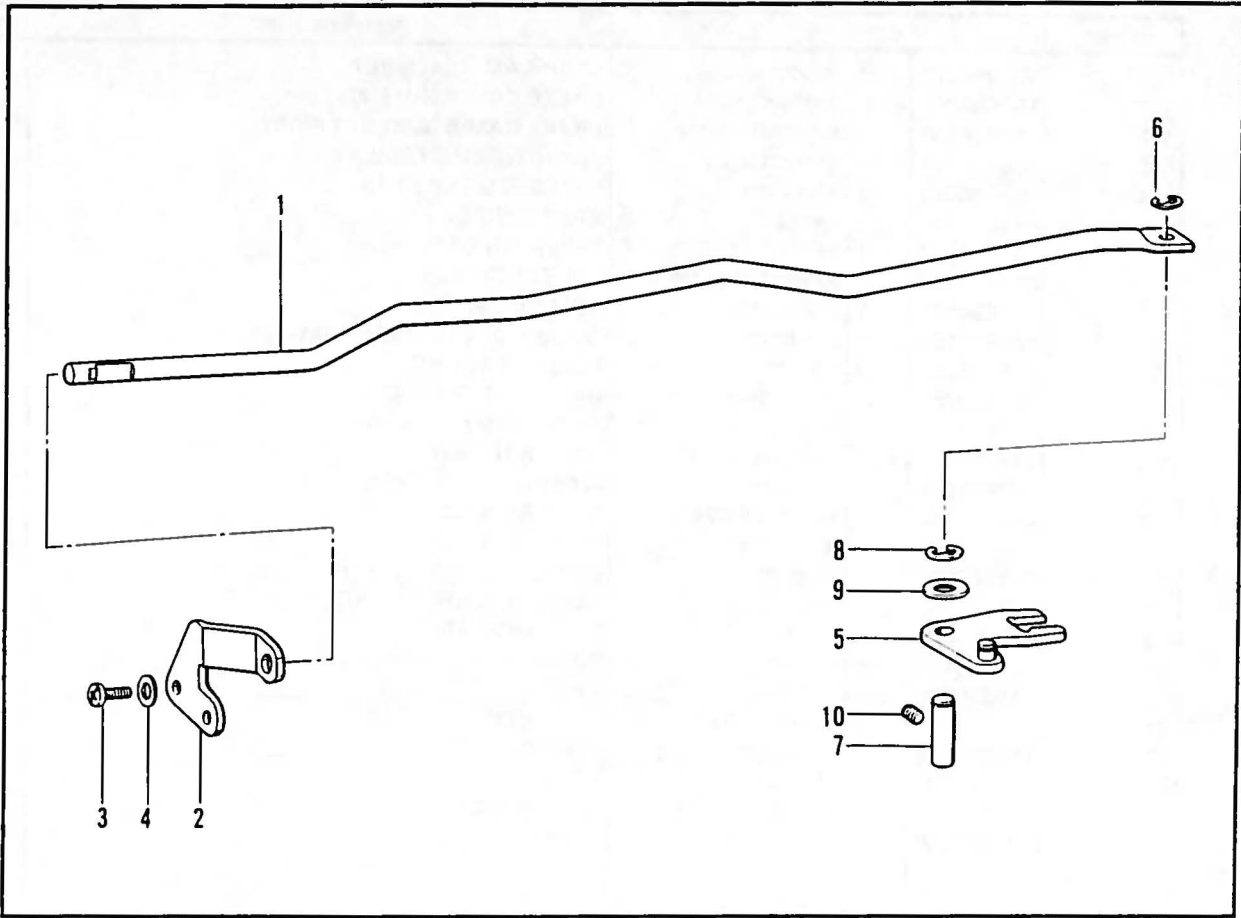

Q. 糸払い関係 / Thread wiper mechanism / Fadenwischvorrichtung / Mécanisme de tire-fil / Mecanismo del limpiador de hilo

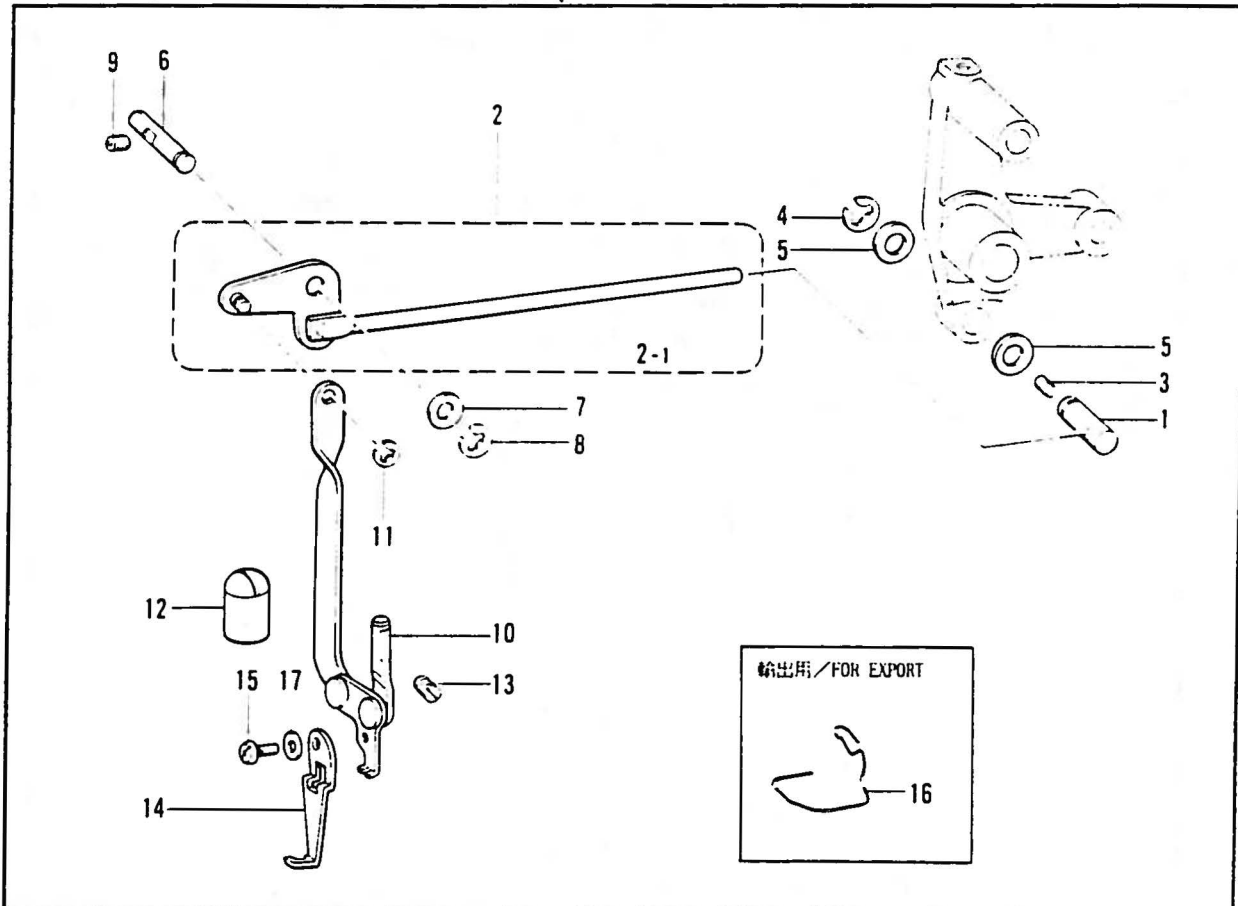

P. 糸締メ関係 / Thread nipper mechanism / Fadenspannvorrichtung / Mécanisme de pince-fil / Mecanismo de la mordaza para hilo

REF NO.	CODE	Q'TY	ヒンメイ	NAME OF PARTS	RMKS
1	152925101	1	ウフイトユルメホ"ウ	UPPER THREAD RELEASE SHAFT	
2	152926001	1	ユルメホ"ウササエイタ	TENSION RELEASE BAR PLATE	
3	062671012	2	ナヘ"コ357-40X10	SCREW 357X10	
4	025350332	2	ヒラサ"カ"ネタ"イ3.5	PLAIN WASHER 3.5	
5	152988001	1	ウフイトユルメレハ"ークミ	UPPER THREAD RELEASE LEVER ASSEMBLY	
6	048040342	1	トメフE4	STOP RING E4	
7	152929001	1	ウフイトユルメレハ"ーシ"ク	UPPER TENSION RELEASE LEVER SHAFT	
8	048050342	1	トメフE5	STOP RING E5	
9	025770232	1	ヒラサ"カ"ネチユウ6.35	PLAIN WASHER 6.35	
10	014760622	1	アナトメネシ"5.95	SET SCREW 5.95	

Q. 糸払い関係 / Thread wiper mechanism / Fadenwischvorrichtung / Mécanisme de tire-fil / Mecanismo del limpiador de hilo

REF NO.	CODE	Q'TY	ヒンメイ	NAME OF PARTS	RMKS
1	152815001	1	ワイハ"ーロツト"シ"ク	THREAD WIPER ROD SHAFT	
2	152816001	1	ワイハ"ーロツト"クミ	THREAD WIPER ROD ASSEMBLY	
2-1	152818001	1	ワイハ"ーサト"ウレハ"ークミ	THREAD WIPER LEVER ASSEMBLY	
3	014680622	1	アナトメネシ"4.37クホ"ミ	SET SCREW 4.37	
4	048060342	1	トメフE6	STOP RING E6	
5	116629001	2	サ"カ"ネ	WASHER	
6	152822001	1	ワイハ"ーシ"ク	THREAD WIPER SHAFT	
7	025770232	1	ヒラサ"カ"ネチユウ6.35	PLAIN WASHER 6.35	
8	048040342	1	トメフE4	STOP RING E4	
9	014680622	1	アナトメネシ"4.37クホ"ミ	SET SCREW 4.37	
10	152823001	1	ワイハ"ーフデ"クミ	THREAD WIPER ARM ASSEMBLY	
11	048030342	1	トメフE3	STOP RING E3	
12	152827009	1	オイルキャップ	OIL CAP	
13	013710712	1	トメネシ"4.76クホ"ミ	SET SCREW 4.76	
14	156206001	1	ワイハ"ーA	-----	
15	062670512	1	ナヘ"コ357-40X5	SCREW 357X5	
16	S00926101	1	-----	FINGER GUARD	
17	025350132	1	ヒラサ"カ"ネシヨフ	PLAIN WASHER	

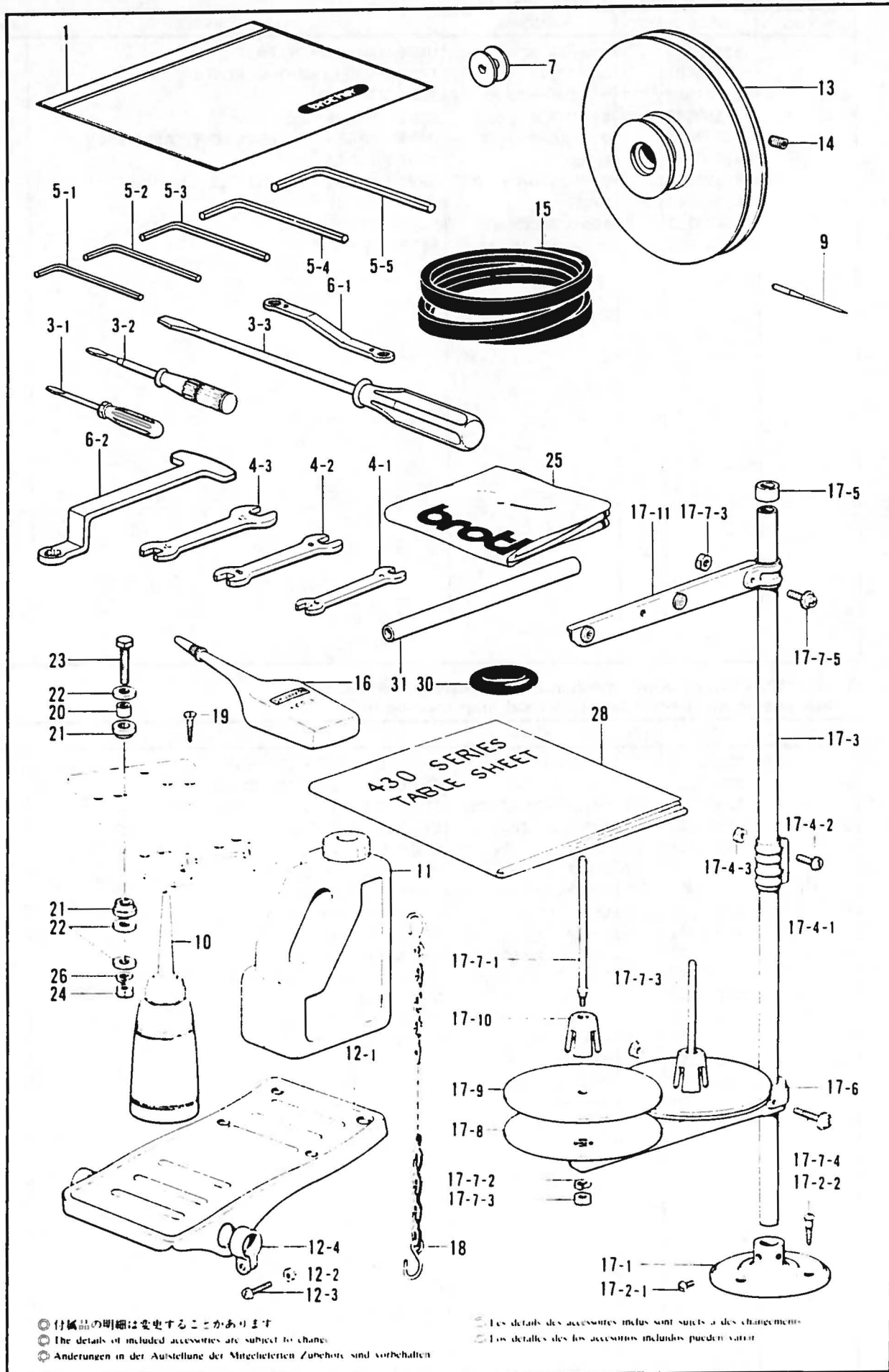

◎ 付属品の明細は変更することあります  
 ◎ The details of included accessories are subject to change.  
 ◎ Änderungen in der Aufstellung der Mitgelieferten Zubehörs sind vorbehalten

Les details des accessoires inclus sont sujets a des changements  
 Los detalles de los accesorios incluidos pueden variar

Z. 付属品関係 / Accessories / Zubehör / Accessoires / Accesorios

REF. NO	CODE	Q'TY	ヒンメイ	NAME OF PARTS	RMKS
1	122991001	1	フジクヒンホ"リフクロ	ACCESSORY BAG	
3-1	142443001	1	ネジ"マワシ1.9X52	SCREW DRIVER 1.9X52	
3-2	118837001	1	ネジ"マワシ3.4X70	SCREW DRIVER 3.4X70	
3-3	101572101	1	ネジ"マワシ5.5X190	SCREW DRIVER 5.5X190	
4-1	107779001	1	スパ"ナ6X7	SPANNER 6X7	
4-2	100887001	1	スパ"ナ8X9	SPANNER 8X9	
4-3	107780001	1	スパ"ナ10X12	SPANNER 10X12	
5-1	142002001	1	6カクホ"ウスハ"ナ2	HEXAGONAL WRENCH 2	
5-2	142721001	1	6カクホ"ウスハ"ナ3	HEXAGONAL WRENCH 3	
5-3	118064001	1	6カクホ"ウスハ"ナ4	HEXAGONAL WRENCH 4	
5-4	150335001	1	6カクホ"ウスハ"ナ5	HEXAGONAL WRENCH 5	
5-5	115157001	1	6カクホ"ウスハ"ナ6	HEXAGONAL WRENCH 6	
6-1	105343001	1	メガ"ネレンチ8X9	WRENCH 8X9	
6-2	152765001	1	メガ"ネレンチ10	WRENCH 10	
7	159613001	4	ボ"ビン	BOBBIN	*
9	107415016	4	ミシンハリDPX5 (#16)	NEEDLE DPX5 (#16)	
10	114483002	1	ホ"リオイラークミ	OILER ASSEMBLY	
11	154702001	1	オイルタンク	OIL TANK	
12	116185209	1	ペ"ダルクミ	PEDAL ASSEMBLY	
12-1	117437109	1	オサエアケ"フミイタ	TREADLE	
12-2	021400106	2	1シユナツト4	NUT 4	
12-3	062401416	2	ナヘ"コ4X14	SCREW 4X14	
12-4	116016001	2	ペ"ダルトメ	PEDAL STOPPER	
13	*	1	モータプ"ーリ	MOTOR PULLEY	
14	014760622	2	アナトメネジ"5.95	SET SCREW 5.95	
15	*	1	V"ベルト	V-BELT	
16	S06706001	1	シリコンオイル	SILICONE OIL	
17	S02761009	1	イトタテ"イ	COTTON STAND ASSEMBLY 2	
17-1	150189009	1	フ"ラケット	COTTON STAND BASE	
17-2	S02773001	1	フ"ラケットネジ"セット	COTTON STAND BASE SCREW SET	
17-2-1	062060806	2	ナヘ"コ6X8	SCREW 6X8	
17-2-2	031452206	3	マルモク45X22	SCREW 45X22	
17-3	150172003	2	コラムハ"イフ"	COLUMN PIPE	
17-4	150106003	1	コラムシ"ョイントクミ	COLUMN JOINT ASSEMBLY	
17-4-1	150173003	1	コラムシ"ョイント	COLUMN JOINT	
17-4-2	062501406	2	ナヘ"コ5X14	SCREW 5X14	
17-4-3	021500106	2	1シユナツト5	NUT 5	
17-5	150174000	1	コラムキャツプ"	COLUMN CAP	
17-6	S02778002	1	スプ"ールホルダ"ー2	SPOOL HOLDER 2	
17-7	S02780001	1	スプ"ールネジ"セット2	SPOOL SCREW SET 2	
17-7-1	150179002	2	スプ"ールシ"クB	SPOOL SHAFT (B)	
17-7-2	028050246	2	ハ"ネサ"カ"ネ2-5	SPRING WASHER 2-5	
17-7-3	021500106	4	1シユナツト5	NUT 5	
17-7-4	050503006	1	ナヘ"コヒラサ"5X30	SCREW 5X30	
17-7-5	050501406	1	ナヘ"コヒラサ"5X14	SCREW 5X14	
17-8	150180001	2	ウケサ"ラ	SPOOL STAND BASE	
17-9	150182000	2	スプ"ールマット	SPOOL MAT	
17-10	126863001	2	スプ"ールクツシヨシ	SPOOL CUSHION	
17-11	S02786002	1	スレツト"ハンガ"ークミ2	THREAD HANGER ASSEMBLY 2	
18	149247001	1	クザリクミ	CHAIN ASSEMBLY	
19	106030001	4	サ"ラモクネジ"6.2X32	SCREW 6.2X32	
20	152863001	4	クツシヨシカラ"ー	CUSHION COLLAR	
21	152864000	8	クツシヨシ	CUSHION	
22	025800332	12	ヒラサ"カ"ネタ"イ7.14	PLAIN WASHER 7.14	
23	017062503	4	6カクホ"ルト6X25	BOLT 6X25	
24	021060102	4	ナツト1シユ6	NUT 6	
25	144226001	1	-----	HEAD COVER	
26	028060242	4	ハ"ネサ"カ"ネ2-6	SPRING WASHER 2-6	
28	153574201	1	テ"ーブルシート	TABLE SHEET	
30	120448001	1	ゴ"ムワ	RUBBER RING	
31	154760001	1	ホ"ウスハ"ナハ"イフ"	PIPE	

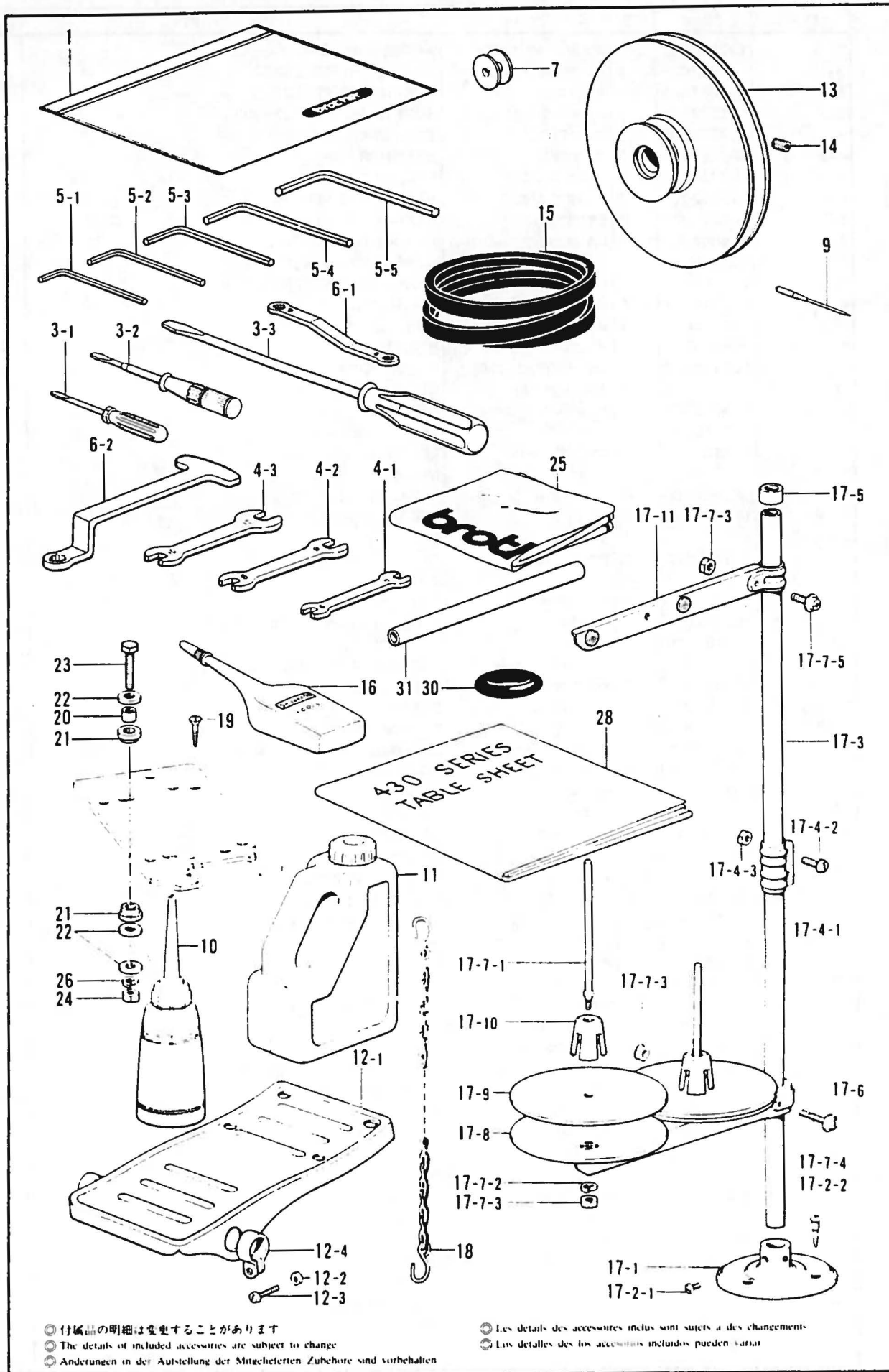

◎ 付属品の明細は変更することがあります  
 ◎ The details of included accessories are subject to change  
 ◎ Änderungen in der Aufstellung der Mitgelieferten Zubehöre sind vorbehalten

◎ Les details des accessoires inclus sont sujets a des changements  
 ◎ Los detalles de los accesorios incluidos pueden variar



Z. 付属品関係 / Accessories / Zubehör / Accessoires / Accesorios

REF NO.	CODE	Q'TY	ヒンメイ	NAME OF PARTS	RMKS
〈オプションパーツ / OPTION PARTS〉					
9	100265029	4	ミシンハリDBX1 (#9)	NEEDLE DBX1 (#9)	
9	100265031	4	ミシンハリDBX1 (#11)	NEEDLE DBX1 (#11)	
9	100265043	4	ミシンハリDBX1 (#23)	NEEDLE DBX1 (#23)	
9	100265045	4	ミシンハリDBX1 (#25)	NEEDLE DBX1 (#25)	
9	107415009	4	ミシンハリDPX5 (#9)	NEEDLE DPX5 (#9)	
9	107415011	4	ミシンハリDPX5 (#11)	NEEDLE DPX5 (#11)	
9	107415014	4	ミシンハリDPX5 (#14)	NEEDLE DPX5 (#14)	
9	107415018	4	ミシンハリDPX5 (#18)	NEEDLE DPX5 (#18)	
9	107415019	4	ミシンハリDPX5 (#19)	NEEDLE DPX5 (#19)	
9	107415021	4	ミシンハリDPX5 (#21)	NEEDLE DPX5 (#21)	
9	145646014	4	ミシンハリDPX17 (#14)	NEEDLE DPX17 (#14)	
9	145646016	4	ミシンハリDPX17 (#16)	NEEDLE DPX17 (#16)	
9	145646018	4	ミシンハリDPX17 (#18)	NEEDLE DPX17 (#18)	
9	145646019	4	ミシンハリDPX17 (#19)	NEEDLE DPX17 (#19)	
9	145646021	4	ミシンハリDPX17 (#21)	NEEDLE DPX17 (#21)	
9	145646024	4	ミシンハリDPX17 (#24)	NEEDLE DPX17 (#24)	
9	145646025	4	ミシンハリDPX17 (#25)	NEEDLE DPX17 (#25)	
9	148436008	4	ミシンハリPFX34R (#8)	NEEDLE PFX34R (#8)	
9	154763010	4	ミシンハリDPX5KN (#10)	NEEDLE DPX5KN (#10)	

CODE	REF.NO.	PAGE
S00327001	H - 16	24
S00400000	H - 16-11	24
S00926101	Q - 16	38
S01300001	L - 3	32
S02761009	Z - 17	40
S02773001	Z - 17-2	40
S02778002	Z - 17-6	40
S02780001	Z - 17-7	40
S02786002	Z - 17-11	40
S02878000	N - 21	36
S06706001	Z - 16	40
S07814001	F - 31	20
S09132001	D - 16	12
	F - 20	20
	F - 29	20
	F - 32	20
013710712	F - 37	20
	F - 40	20
	Q - 13	38
013719412	A - 32-8	2
013760612	A - 52	2
	E - 5	18
	K - 32	30
013761410	B - 32	6
013761412	C - 14	10
	C - 21	10
014680422	K - 28	30
	K - 34	30
	L - 1-18	32
014680622	D - 31-5	12
	D - 9	12
	H - 3	24
	Q - 3	38
	Q - 9	38
014760622	B - 34	6
	B - 74	8
	D - 27	12
	D - 3	12
	D - 40	12
	D - 43-7	14
	D - 44-7	14
	E - 10	18
	E - 16	18
	E - 28	18
	E - 4	18
	F - 10	20
	F - 45	20
	G - 19-3	22
	G - 21	22
	G - 30	22
	H - 11	24
	H - 17	24
	H - 6	24
	H - 8	24
	M - 26	34
	M - 30	34
	M - 42	34
	P - 10	38
	Z - 14	40
014770622	C - 17	10
	C - 19	10
	H - 15	24
	N - 8	36
014821022	B - 6	6
	G - 29	22
017062503	Z - 23	40
017680512	D - 50	14

CODE	REF.NO.	PAGE
017680512	D - 53	14
017711412	B - 59	8
017761412	C - 9	10
	D - 48	14
017762202	B - 66	8
018060822	G - 10-3	22
018061422	F - 18	20
018061622	B - 77	8
	F - 42	20
018062022	B - 55-4	8
	F - 25	20
	F - 8	20
018063022	D - 16-1	12
	F - 20-1	20
	F - 29-1	20
	F - 32-1	20
018081222	A - 32-3	2
018082022	D - 28-2-1	12
	D - 4-1	12
018082522	B - 11	6
018500822	D - 43-14	14
018501422	H - 25	24
018681022	M - 3	34
021060102	Z - 24	40
021100202	A - 32-15	2
021400106	Z - 12-2	40
021500106	Z - 17-4-3	40
	Z - 17-7-3	40
021670202	J - 12-7	26
021680202	B - 39-7	6
021800102	B - 22	6
025060132	B - 78	8
	M - 21	34
025060232	B - 80	8
	C - 10	10
	D - 47	14
025080132	A - 65	4
025080232	A - 32-4	2
025100132	A - 32-16	2
025350132	Q - 17	38
025350332	J - 12-4	26
	P - 4	38
025680132	B - 39-6	6
025680232	D - 51	14
025770232	A - 11	2
	P - 9	38
	Q - 7	38
025800332	B - 20	6
	Z - 22	40
028040242	J - 51	28
028050242	B - 45	6
	E - 60	8
028050246	Z - 17-7-2	40
028060242	B - 79	8
	B - 82	8
	F - 27	20
	G - 31	22
	Z - 26	40
028080242	A - 32-5	2
	B - 12	6
028100242	A - 32-17	2
031452206	Z - 17-2-2	40
046301620	H - 9-1	24
046302020	F - 43-1-1	20
047251640	J - 37	26
047501242	A - 75	4
048030342	B - 39-4	6

CODE	REF.NO.	PAGE
048030342	Q - 11	38
048040342	B - 27	6
	B - 55-3	8
	F - 43-4	20
	K - 30	30
	M - 18-2	34
	M - 28	34
	N - 1-5	36
	P - 6	38
	Q - 8	38
048050342	L - 1-17	32
	M - 37	34
	M - 5	34
	P - 8	38
048060342	E - 12	18
	E - 19	18
	Q - 4	38
048080342	H - 23	24
048100142	A - 32-13	2
048110142	B - 31	6
	B - 73	8
	D - 43-6	14
	E - 27	18
	M - 40	34
048120142	M - 24	34
048150142	C - 3	10
048160142	G - 26	22
048170142	G - 2	22
048180142	B - 4	6
	D - 19	12
	D - 26	12
048240242	N - 9-6	36
048320242	A - 32-2-1	2
048350142	N - 9-4	36
050501406	Z - 17-7-5	40
050503006	Z - 17-7-4	40
062060806	Z - 17-2-1	40
062401416	Z - 12-3	40
062501406	Z - 17-4-2	40
062660412	H - 16-4	24
062660712	H - 16-8	24
	N - 24	36
062670412	F - 49	20
	K - 45	30
062670512	A - 57	2
	J - 21	26
	J - 26	26
	J - 33	26
	J - 39	26
	J - 48	28
	J - 50	23
	Q - 15	38
062670612	J - 13	26
	K - 4	30
	K - 40	30
062670712	L - 1-19	32
	L - 1-9	32
062670812	A - 15	2
	J - 12-3	26
062671012	P - 3	38
062671412	J - 12-8	26
062680612	A - 59	2
	J - 5	26
062680712	L - 1-11	32
062680812	A - 22	2
	A - 64	4
	C - 20-7	10

CODE	REF.NO.	PAGE
062680812	J - 54	28
062681012	J - 3	26
	L - 7	32
062710612	A - 72	4
062710712	A - 6	2
	K - 2	30
062711412	A - 5	2
	A - 8	2
062761412	A - 3	2
	L - 2	32
	M - 20	34
062781412	C - 35	10
071047650	D - 55	12
071095250	N - 25	36
072600360	G - 3-2	22
072600760	N - 9-2	36
072630260	C - 5	10
081003670	H - 13	24
	H - 19	24
081008070	M - 52	34
100032004	D - 68	16
	M - 43	34
100136001	K - 15	30
	K - 27	30
100250001	C - 16	10
100260001	D - 43-21	14
100265029	C - 27	10
	Z - 9	42
100265031	C - 27	10
	Z - 9	42
100265043	C - 27	10
	Z - 9	42
100265045	C - 27	10
	Z - 9	42
100315002	A - 10	2
100360003	M - 16	34
100402004	K - 10	30
100887001	Z - 4-2	40
101572101	Z - 3-3	40
101706001	C - 18	10
102538007	A - 56-3	2
102630001	E - 8	18
102716004	L - 1-22	32
	L - 1-5	32
102843004	C - 8	10
103950003	K - 18	30
104450109	A - 31	2
	A - 66	4
104525001	K - 14	30
	L - 3-3	32
104567001	J - 10	26
	J - 22	26
	J - 40	26
104689002	B - 23	6
	H - 2	24
105248003	J - 65	28
105343001	Z - 6-1	40
106030001	Z - 19	40
106129001	A - 56-4	2
106147002	B - 37	6
107030001	B - 52-1	8
107038003	D - 43-11	14
107149001	G - 27	22
	J - 59	28
107153002	E - 11	18
	E - 18	18
107231002	G - 9	22

CODE	REF.NO.	PAGE
107415009	C - 27	10
	Z - 9	42
107415011	C - 27	10
	Z - 9	42
107415014	C - 27	10
	Z - 9	42
107415016	C - 27	10
	Z - 9	40
107415018	C - 27	10
	Z - 9	42
107415019	C - 27	10
	Z - 9	42
107415021	C - 27	10
	Z - 9	42
107606001	K - 14	30
107744001	B - 39-2	6
107779001	Z - 4-1	40
107780001	Z - 4-3	40
108265009	L - 3-4	32
108520009	A - 30	2
109239002	A - 18	2
109893002	F - 26	20
110027001	F - 44	20
110251001	B - 38	6
	B - 67	8
110495003	H - 14	24
110505001	B - 72	8
111140002	M - 13	34
111865009	B - 75	8
	M - 41	34
112468001	M - 36	34
112669001	J - 31	26
	J - 42	26
	J - 56	28
112751003	K - 6	30
113006001	J - 34	26
113316001	K - 5	30
113431002	B - 39-5	6
	B - 61	8
114294001	K - 17	30
114483002	Z - 10	40
114486002	A - 71	4
114985001	A - 58	2
115003001	N - 1-3	36
115012002	B - 13	6
115018001	B - 19	6
115077003	K - 38	30
115138001	L - 1-13	32
115157001	Z - 5-5	40
115493002	A - 17	2
116016001	Z - 12-4	40
116185209	Z - 12	40
116629001	Q - 5	38
116920001	C - 36	10
116922001	K - 9	30
117150001	J - 25	26
	J - 38	26
117363001	B - 44	6
117437109	Z - 12-1	40
117934009	A - 29	2
117936009	A - 27	2
118064001	Z - 5-3	40
118837001	Z - 3-2	40
120448001	L - 1-21-2	32
	Z - 30	40
122991001	Z - 1	40
126863001	Z - 17-10	40

CODE	REF.NO.	PAGE
132051001	C - 20-4	10
140208001	K - 29	30
	M - 27	34
140392009	A - 28	2
140407002	D - 43-13	14
140423000	J - 2-5	26
	J - 28	26
140726000	C - 11	10
141334001	F - 47	20
	M - 48	34
141472002	G - 23	22
141528001	K - 37	30
141550001	L - 1-14	32
141583001	E - 21	18
141692001	J - 12-6	26
141786001	H - 1	24
141808001	H - 34	24
141860001	A - 32-2-2	2
142002001	Z - 5-1	40
142211001	C - 33	10
142443001	Z - 3-1	40
142566001	L - 1-16	32
142628001	B - 30	6
	B - 71	8
	D - 43-5	14
	E - 26	18
	M - 39	34
142721001	Z - 5-2	40
144226001	Z - 25	40
144458001	C - 24	10
144588001	K - 11	30
144694001	J - 6	26
144712002	C - 2-1	10
145318001	D - 67	16
145446001	K - 12	30
	K - 22	30
	L - 3-2	32
145478001	D - 43-16	14
145480001	A - 12	2
145519001	K - 11	30
145646014	C - 27	10
	Z - 9	42
145646016	C - 27	10
	Z - 9	42
145646018	C - 27	10
	Z - 9	42
145646019	C - 27	10
	Z - 9	42
145646021	C - 27	10
	Z - 9	42
145646024	C - 27	10
	Z - 9	42
145646025	C - 27	10
	Z - 9	42
146375000	J - 23	26
146581002	D - 43-20	14
147111001	N - 7	36
147151000	F - 3	20
147745000	J - 15	26
	J - 2-6	26
	J - 43	26
148133001	D - 44-1	14
148436008	C - 27	10
	Z - 9	42
148921000	J - 14	26
149247001	Z - 18	40
150106003	Z - 17-4	40

CODE	REF.NO.	PAGE
150172003	Z - 17-3	40
150173003	Z - 17-4-1	40
150174000	Z - 17-5	40
150179002	Z - 17-7-1	40
150180001	Z - 17-8	40
150182000	Z - 17-9	40
150189009	Z - 17-1	40
150335001	Z - 5-4	40
150553001	B - 53	8
	B - 64	8
	M - 33	34
150554002	B - 14	6
150556001	B - 46-3	6
	B - 48	6
	B - 51	6
	E - 20-3	18
	E - 22	18
151163001	B - 9	6
	F - 24	20
151604002	A - 54	2
151886001	B - 1	6
151887001	B - 3	6
151888101	B - 10	6
151889001	B - 15	6
151890000	B - 16	6
151891001	B - 17	6
151892001	B - 18	6
151893001	B - 21	6
151894101	B - 24	6
151895000	B - 25	6
151898001	B - 26	6
151899001	B - 28	6
151900001	B - 29	6
151901001	B - 33	6
151902001	B - 35	6
151903001	B - 36	6
151904101	B - 39	6
151905101	B - 39-1	6
151906101	B - 39-3	6
151907001	B - 40	6
	B - 54	8
	M - 32	34
151908001	B - 41	6
151910001	B - 43	6
151912001	B - 47	6
151913001	B - 49	6
151914001	B - 50	6
151915101	B - 52	8
151919101	B - 57	8
151920001	B - 58	8
151922001	B - 65	8
151923001	B - 68	8
151924001	B - 69	8
151925001	B - 70	8
151927001	B - 2	6
151928001	G - 1	22
151929000	B - 7	6
151930201	G - 3-1	22
151932001	G - 8	22
151933001	G - 10-1	22
151935000	G - 10-1-1	22
151936001	G - 11	22
151937001	G - 12	22
151938001	G - 13	22
151939101	B - 55	8
151940001	G - 10-2	22
151941101	G - 10-4	22

CODE	REF.NO.	PAGE
151944001	G - 19	22
151946000	N - 17	36
151947101	G - 19-1	22
151948001	G - 19-2	22
151949001	G - 20	22
151951001	G - 22	22
151952001	G - 24	22
151953001	G - 25	22
151954001	G - 28	22
151995001	C - 1	10
151997000	C - 4	10
151998000	C - 6	10
151999001	C - 7	10
152000001	C - 13	10
152191101	H - 9	24
152231000	C - 15	10
152232001	C - 20	10
152236001	C - 20-2	10
152237001	C - 20-3	10
152238001	C - 20-5	10
152239001	C - 20-6	10
152240001	C - 22	10
152242001	C - 25	10
152243001	C - 26	10
152244000	C - 34	10
152245001	H - 4	24
152246001	H - 5	24
152247001	H - 7	24
152250001	H - 10	24
152677001	H - 16-1	24
152678001	H - 12	24
	H - 18	24
152679001	H - 16-2	24
152680001	H - 16-3	24
152681201	H - 24	24
152682001	H - 26	24
152683001	H - 16-5	24
152684001	H - 16-6	24
152685101	H - 31	24
152686001	H - 26	24
152687101	H - 31	24
152690201	H - 35	24
152693001	N - 1-1	36
152694001	N - 1-2	36
152695201	N - 9-1-1	36
152698001	N - 9-3	36
152699001	N - 9-5	36
152700000	N - 9-7	36
152701001	N - 18	36
152702001	N - 19	36
152703100	N - 20	36
152705001	N - 22	36
152706001	N - 23	36
152707001	F - 1	20
152708000	F - 4	20
152709000	F - 6	20
152710001	F - 7	20
152713001	F - 5	20
152718001	D - 52	12
	F - 2	20
152723001	F - 34	20
152724001	F - 19	20
152728001	B - 8	6
	F - 23	20
152729001	F - 28	20
152731001	F - 35	20
152732001	F - 36	20

CODE	REF.NO.	PAGE
152733001	F - 39	20
152734001	F - 41	20
152735101	F - 43	20
152738001	D - 31-3	12
152739001	F - 43-2	20
152744001	E - 2-2	18
152745001	D - 2	12
	D - 39	12
152749001	D - 11	12
	D - 29	12
152750001	D - 12	12
	D - 30	12
152755001	D - 15	12
152756001	B - 5	6
	D - 18	12
	D - 23	12
	D - 25	12
152760001	D - 24	12
152764002	D - 31-1	12
152765001	Z - 6-2	40
152788000	D - 43-18	14
152794001	E - 1	18
152795001	E - 1-1	18
152796001	E - 1-2	18
152797001	E - 2	18
152798001	E - 2-1	18
152799001	E - 3	18
152800201	E - 6	18
152801001	E - 7	18
152802001	E - 9	18
152803001	E - 13	18
152804101	E - 14	18
152805101	E - 14-1	18
152806001	E - 14-2	18
152808101	B - 46	6
	E - 20	18
152811001	E - 23	18
152815001	Q - 1	38
152816001	Q - 2	38
152818001	Q - 2-1	38
152822001	Q - 6	38
152823001	Q - 10	38
152827009	Q - 12	38
152830109	A - 2	2
152831009	A - 4	2
152832109	A - 4-1	2
152833001	A - 4-2	2
152834009	A - 7	2
152835009	A - 9	2
152836009	A - 13	2
152838001	A - 60	2
152839001	A - 61	4
152841009	A - 14	2
152842009	A - 16	2
152846009	A - 19	2
152847009	A - 62	4
152848001	A - 63	4
152852101	A - 32-2	2
152857001	A - 32-6	2
152858001	A - 32-7	2
152859001	A - 32-9	2
152860009	A - 32-10	2
152861101	A - 32-11	2
152862001	A - 32-12	2
152863001	Z - 20	40
152864000	Z - 21	40
152865101	A - 32-14	2

CODE	REF.NO.	PAGE
152866001	A - 51	2
152867000	A - 53	2
152868009	A - 55	2
152869001	K - 1	30
152870001	K - 3	30
152872001	K - 8	30
152873001	K - 16	30
152874001	K - 19	30
152875001	K - 20	30
152876001	K - 21	30
152877001	K - 23	30
152878001	K - 24	30
152879101	K - 25	30
152880001	K - 26	30
152881001	K - 31	30
152883000	K - 43	30
152884001	K - 44	30
152886001	K - 33	30
152887001	K - 35	30
152888101	K - 36	30
152889001	K - 39	30
152890001	K - 41	30
152891001	K - 42	30
152892001	M - 1	34
152893101	M - 4	34
152896001	M - 2	34
152897201	M - 9	34
152901001	M - 10	34
152904001	M - 11	34
152905001	M - 12	34
152906101	M - 50	34
152913001	B - 55-1	8
	M - 18-1	34
152914001	B - 55-2	8
	F - 38	20
	M - 18-3	34
152915001	M - 19	34
152916001	M - 22	34
152917001	M - 23	34
152919001	M - 18-5	34
152920001	M - 29	34
152921001	M - 31	34
152922001	M - 34	34
152923001	M - 35	34
152925101	P - 1	38
152926001	P - 2	38
152929001	P - 7	38
152933001	L - 1-3	32
152934001	L - 1-4	32
152935001	L - 1-6	32
152936001	L - 1-7	32
152937001	L - 1-8	32
152938001	L - 1-10	32
152939001	L - 1-12	32
152940001	L - 1-15	32
152941001	L - 1-20	32
152945001	L - 3-1	32
152948001	J - 1	26
	J - 11	26
152949001	J - 2	26
152950001	J - 2-1	26
152951001	J - 2-2	26
152952001	J - 2-3	26
152953001	J - 45	26
152955001	J - 4-2	26
152956001	J - 4-3	26
	J - 7	26









CODE	REF.NO.	PAGE
152958001	J - 4	26
152959001	J - 4-1	26
152960001	J - 9	26
152961001	J - 12	26
152962001	J - 8	26
152963001	J - 12-5	26
152964001	J - 17	26
	J - 19	26
152965001	J - 18	26
152966001	J - 12-1	26
152967001	J - 12-2	26
152968001	J - 60	28
	J - 72	28
152969001	J - 20	26
	J - 32	26
152971001	J - 29	26
152973001	J - 36-1	26
	J - 67	28
152974001	J - 41	26
152976001	J - 49	28
152977001	J - 52	28
152978001	J - 53	28
152980001	B - 52-2	8
	J - 70	28
152981001	M - 7	34
152982109	L - 1	32
152983009	L - 1-1	32
152984001	L - 1-2	32
152986001	A - 21	2
152987001	M - 18	34
152988001	P - 5	38
152989001	A - 20	2
152992001	J - 24	26
152995001	M - 6	34
153040001	C - 2	10
153042001	D - 28-1	12
	D - 6	12
153044001	N - 1	36
153049001	K - 7	30
153050000	H - 16-9	24
153058001	N - 1-4	36
153098000	A - 56-2	2
153100000	A - 56	2
153102001	A - 56-1	2
153138001	K - 46	30
153141001	F - 48	20
153195001	F - 43-3	20
153208002	M - 44	34
153219001	M - 46	34
153220001	M - 45	34
153222001	M - 8	34
153330001	C - 20-1	10
153332001	F - 43-1	20
153347101	D - 1	12
153351001	D - 7	12
153352001	D - 31-4	12
	D - 8	12
153357001	D - 31-4	12
	D - 8	12
153359001	D - 31-2	12
153364009	D - 43-1	14
153365001	D - 43-2	14
153366001	D - 43-3	14
153367001	D - 43-4	14
153368001	D - 43-8	14
153369001	D - 43-9	14
153370001	D - 43-10	14

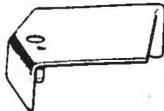

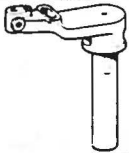



CODE	REF.NO.	PAGE
153371009	D - 43	14
153372001	D - 43-8	14
153373009	D - 43	14
153377001	D - 85	16
153378001	D - 86	16
153380001	D - 44-6	14
153383001	D - 45	14
153384001	D - 46	14
153391001	D - 57	14
153392001	D - 57	14
153393001	D - 54	12
153423001	M - 6	34
153482001	M - 38	34
153493001	D - 61	14
153498001	D - 62	16
153503001	D - 63	16
153508001	F - 22	20
153528001	J - 64	28
153529101	J - 61	28
153530001	J - 62	28
153531001	J - 63-1	28
153543101	A - 67	4
153561001	J - 63	28
153562001	J - 63-2	28
153567000	D - 43-19	14
153568001	D - 43-17	14
153569001	D - 43-17	14
153570001	D - 43-15	14
153571001	D - 43-12	14
153574201	Z - 28	40
153596001	M - 54	34
153597001	M - 53	34
153598001	M - 51	34
153762101	D - 4	12
153763001	J - 47	26
153918001	J - 2-4	26
153919001	J - 2-7	26
153920001	J - 46	26
153921001	J - 36-2	26
153922001	J - 44	26
	J - 58	28
153924001	J - 66	28
153925001	J - 68	28
153926001	J - 69	28
153927001	J - 55	28
154155101	B - 63	8
154332001	B - 46-1	6
	E - 20-1	18
154333001	B - 46-2	6
	E - 20-2	18
154339001	H - 35-1	24
154340001	H - 35-1	24
154341001	H - 35-2	24
154342001	H - 35-3	24
154429001	A - 73	4
154465001	A - 70	4
154528001	L - 1-21-1	32
154663001	H - 36	24
154702001	Z - 11	40
154738109	A - 32-1	2
154760001	Z - 31	40
154763010	C - 27	10
	Z - 9	42
154785000	A - 74	4
154788001	M - 25	34
154789001	M - 18-4	34
155336001	F - 46	20



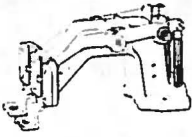

CODE	REF.NO.	PAGE
155337001	F - 43-5	20
155489000	H - 16-10	24
155499001	B - 62	8
155500001	B - 76	8
155501001	B - 42	6
155523001	G - 10	22
156072001	D - 20	12
156073001	D - 66	16
156075001	D - 44	14
156077001	D - 44-4	14
156080000	D - 44-5	14
156108001	D - 44-2	14
156109001	D - 44-3	14
156150001	M - 17	34
156154001	M - 17	34
156206001	Q - 14	38
156321001	D - 28-2	12
156340100	N - 20	36
156344001	D - 28	12
156935101	N - 9-1	36
156936101	G - 3	22
158686001	E - 15	18
158687001	E - 24	18
159610101	H - 35	24
159612001	H - 35-3	24
159613001	H - 36	24
	Z - 7	40
159805001	K - 13	30
159808109	A - 32	2
159977000	F - 9	20
159978001	F - 11	20
159979001	F - 12	20
159984001	F - 13	20
183686001	N - 9	36
183691001	D - 31	12
183692001	D - 31	12
402887001	H - 16-7	24









特別注文部品一覧表 / OPTION PARTS / SONDERZUBEHÖR /  
PIECES EN OPTION / PIEZAS OPCIONALES

参照番号 Ref. No.	品名 Name of Parts	B434	B434-700
A-13	 ベッドカバーL組 Bed Cover (L) Assembly	152836-009	154432-009
C-22		針棒A (穴径2.00) Needle Bar (A) (Core 2.00)	152240-001
		針棒B (穴径1.62) Needle Bar (B) (Core 1.62)	152241-001
		針棒C (穴径2.02) Needle Bar (C) (Core 2.02)	153346-001
D-1		ヨコ送りレバー100 Tack Length Feed Lever (100)	153347-101
		ヨコ送りレバー140 Tack Length Feed Lever (140)	153348-001
D-4		ヨコ調節レバー組100・60 Tack Length Regulator Lever Assembly (100x60)	153762-101
		ヨコ調節レバー組140・30 Tack Length Regulator Lever Assembly (140x30)	154711-001
D-8		送りカムコロ軸組A (φ7.94) Feed Cam Roller (A) Assembly (φ7.94)	153352-001
		送りカムコロ軸組B (φ7) Feed Cam Roller (B) Assembly (φ7)	153357-001
D-15		ヨコ送りカムレバー軸 Tack Length Lever Shaft	152755-001
		ヨコ送りカムレバー軸 Tack Length Lever Shaft	152755-002
		ヨコ送りカムレバー軸 Tack Length Lever Shaft	152755-003
D-31		タテ送りカムレバー組AA Tack Width Feed Lever Assembly (AA)	183691-001
		タテ送りカムレバー組AB Tack Width Feed Lever Assembly (AB)	183692-001
		タテ送りカムレバー組C Tack Width Feed Lever Assembly (C)	154321-001
D-31-4		送りカムコロ軸組A (φ7.94) Feed Cam Roller Assembly (A) (7.94)	153352-001
		送りカムコロ軸組B (φ7) Feed Cam Roller Assembly (B) (φ7)	153357-001

参照番号 Ref. No.	品名 Name of Parts	B434	B434-700
D-43		押工腕組SA Presser Arm Assembly (SA)	153363-009
		押工腕組SB Presser Arm Assembly (SB)	153373-009
		押工腕組LA Presser Arm Assembly (LA)	153371-009
		押工腕組LB Presser Arm Assembly (LB)	153374-009
		押工腕組G Presser Arm Assembly (G)	154513-009
D-43-8		押工足S Work Clamps Stand (S)	153368-001
		押工足L Work Clamps Stand (L)	153372-001
D-43-17		押工バネA (標準用) Presser Bar Spring (A) (Standard)	153368-001
		押工バネB (厚物用) Presser Bar Spring (B) (Thick Materials)	153569-001
D-53		ボルト4.375 x 5 Bolt 4.37 x 5	017680-512
		ボルト4.37 x 7 Bolt 4.37 x 7	153403-002
D-57		送り台カバーS Feed Guide Cover	153392-001
		送り台カバーL Feed Guide Cover (L)	153391-001
D-62		押工左 Work Clamp (Left)	
D-61		押工右 Work Clamp (Right)	*
D-63		送り板 Feed Plate	

参照番号 Ref. No.	品名 Name of Parts	B434	B434-700
D-66	 送り台案内板100 Feed Guide Plate (100)	156073-001	_____
	 送り台案内板140 Feed Guide Plate (140)	_____	156074-001
F-15		チェンジギヤW (49針) Change Gear W (49 Stitches)	153394-000
		チェンジギヤW (56針) Change Gear W (56 Stitches)	153395-000
		チェンジギヤW (63針) Change Gear W (63 Stitches)	153396-000
		チェンジギヤW (70針) Change Gear W (70 Stitches)	153397-000
		チェンジギヤW (77針) Change Gear W (77 Stitches)	153398-000
		チェンジギヤW (84針) Change Gear W (84 Stitches)	153399-000
		チェンジギヤW (91針) Change Gear W (91 Stitches)	158023-000
		チェンジギヤW (98針) Change Gear W (98 Stitches)	153400-000
		チェンジギヤW (112針) Change Gear W (112 Stitches)	153401-000
		チェンジギヤW (126針) Change Gear W (126 Stitches)	153402-000
		チェンジギヤW (140針) Change Gear W (140 Stitches)	153404-000
F-16		チェンジギヤW 154針 Change Gear W (154 Stitches)	153405-000
		チェンジギヤW 168針 Change Gear W (168 Stitches)	153406-000
		チェンジギヤC (49針) Change Gear C (49 Stitches)	153407-000
		チェンジギヤC (56針) Change Gear C (56 Stitches)	153408-000
		チェンジギヤC (63針) Change Gear C (63 Stitches)	153409-000
		チェンジギヤC (70針) Change Gear C (70 Stitches)	153410-000

参照番号 Ref. No.	品名 Name of Parts	B434	B434-700
F-16		チェンジギヤC (77針) Change Gear C (77 Stitches)	153411-000
		チェンジギヤC (84針) Change Gear C (84 Stitches)	153412-000
		チェンジギヤC (91針) Change Gear C (91 Stitches)	158024-000
		チェンジギヤC (98針) Change Gear C (98 Stitches)	153413-000
		チェンジギヤC (112針) Change Gear C (112 Stitches)	153414-000
		チェンジギヤC (125針) Change Gear C (125 Stitches)	153415-000
		チェンジギヤC (140針) Change Gear C (140 Stitches)	153417-000
		チェンジギヤC (154針) Change Gear C (154 Stitches)	153418-000
		チェンジギヤC (168針) Change Gear C (154 Stitches)	153419-000
F-18		アナボルト 6 x 14 (49~168針用) Bolt 6 x 14 (For 49 ~ 168 Stitches)	018061-422
F-15		チェンシキヤW (28針) (オプション部品) Change Gear W (28 Stitches) (Option Parts)	152719-000
		チェンシキヤW (35針) (オプション部品) Change Gear W (35 Stitches) (Option Parts)	153312-000
		チェンシキヤW (42針) (オプション部品) Change Gear W (42 Stitches) (Option Parts)	152721-000
F-16		チェンシキヤC (28針) (オプション部品) Change Gear C (28 Stitches) (Option Parts)	152720-000
		チェンシキヤC (35針) (オプション部品) Change Gear C (35 Stitches) (Option Parts)	153313-000
		チェンシキヤC (42針) (オプション部品) Change Gear C (42 Stitches) (Option Parts)	152722-000
F-17		チェンシキヤ座金 (28~42針用) (オプション部品) Washer (For 28~42 Stitches) (Option Parts)	153104-001
F-18		アナボルト 6 x 22 (28~42針用) (オプション部品) Bolt 6 x 22 (For 28~42 Stitches) (Option Parts)	018062-222

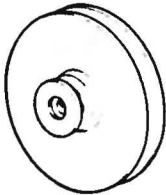

参照番号 Ref. No.	品名 Name of Parts	B434	B434-700
F-22	 送りカム Feed Cam		★
H-26		大カムA (標準用) Shuttle Race (A) (Standard)	152682-001
		大カムB (厚物用) Shuttle Race (B) (Thick Materials)	152686-001
H-31		中カムA (標準用) Inner Shuttle Race (A) (Standard)	152685-101
		中カムB (厚物用) Inner Shuttle Race (B) (Thick Materials)	152687-101
H-35		ボビンケース組A (標準用) Bobbin Case Assembly (A) (Standard)	159610-101
		ボビンケース組B (厚物用) Bobbin Case Assembly (B) (Thick Materials)	152690-201
H-36 Z-7		ボビン (標準用) Bobbin (Standard)	159613-001 <i>Steel</i>
		ボビンB (厚物用) Bobbin (B) (Thick Materials)	154663-001
K-11		糸取りハネ (標準用) Thread Take-up Spring (Standard)	145519-001
		糸取りハネB (厚物用) Thread Take-up Spring (B) (Thick Materials)	144588-001
K-14		糸調子ハネ (標準用) Tension Spring (Standard)	104525-001
		糸調子ハネ (厚物用) Tension Spring (Thick Materials)	107606-001
K-41		針棒糸案内A (標準用) Needle Bar Thread Guide (A) (Standard)	152890-001
		針棒糸案内B (厚物用) Needle Bar Thread Guide (B) (Thick Materials)	154664-001
M-6		針板S Needle Plate (S)	152995-001
		針板M Needle Plate (M)	153423-001
		針板L Needle Plate (L)	153424-001

参照番号 Ref. No.	品名 Name of Parts	B434	B434-700
M-10		移動刃組A Movable Knife Assembly (A)	152901-001
		移動刃組B Movable Knife Assembly (B)	154176-001
		移動刃組C Movable Knife Assembly (C)	S13536-001
M-17		針穴板A (φ1.6) Needle Hole Plate (A) (φ1.6)	(156162-001組コード/ASSEMBLY No) 156149-001
		針穴板B (φ2.2-文字溝付) Needle Hole Plate (B) (φ2.2)	(156163-001組コード/ASSEMBLY No) 156150-001
		針穴板C (φ2.2-文字溝付) Needle Hole Plate (C) (φ2.2 Cross Shaped Groove)	(156164-001組コード/ASSEMBLY No) 156151-001
		針穴板D (φ2.5-文字溝付) Needle Hole Plate (D) (φ2.5 Cross-Shaped Groove)	(156165-001組コード/ASSEMBLY No) 156152-001
		針穴板E (φ2.6) Needle Hole Plate (E) (φ2.6)	(156167-001組コード/ASSEMBLY No) 156153-001
		針穴板F (φ2.2) Needle Hole Plate (F) (φ2.2)	(156168-001組コード/ASSEMBLY No) 156154-001
M25		糸切りカムレバーバネ Thread Trimmer Cam Lever Spring	154788-001
		糸切りカムレバーバネC Thread Trimmer Cam Lever Spring	S05821-001
M-50		下糸サハキA Lower Thread Retainer (A)	152906-101
		下糸サハキB Lower Thread Retainer (B)	154178-101
		下糸サハキC Lower Thread Retainer (C)	154531-101
Z-13		モータプーリ2300 60 (φ14) Motor Pulley 2300/60 (φ14)	153101-001
		モータプーリ2000 60 (φ14) Motor Pulley 2000/60 (φ14)	153106-001
		モータプーリ2000 50 (φ14) Motor Pulley 2000/50 (φ14)	153107-001
		モータプーリ1800 60 (φ14) Motor Pulley 1800/60 (φ14)	153108-001
		モータプーリ1800 50 (φ14) Motor Pulley 1800/50 (φ14)	153109-001
		モータプーリ1500/60 (φ14) Motor Pulley 1500/60 (φ14)	153425-001
		モータプーリ1500/50 (φ14) Motor Pulley 1500/50 (φ14)	153426-001

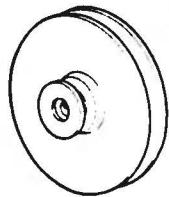
参照番号 Ref. No.	品名 Name of Parts	B434	B434-700
Z-13	モータプーリ1300/60 (φ14) Motor Pulley 1300/60 (φ14)		153427-001
	モータプーリ1300/50 (φ14) Motor Pulley 1300/50 (φ14)		153428-001
	モータプーリ1000/60 (φ14) Motor Pulley 1000/60 (φ14)		154305-001
	モータプーリ1000/50 (φ14) Motor Pulley 1000/50 (φ14)		154306-001
	モータプーリB2000/60 (φ15.88) Motor Pulley (B) 2000/60 (φ15.88)		153800-001
	モータプーリB2000/50 (φ15.88) Motor Pulley (B) 2000/50 (φ15.88)		153801-001
	モータプーリB1800/60 (φ15.88) Motor Pulley (B) 1800/60 (φ15.88)		153802-001
	モータプーリB1800/50 (φ15.88) Motor Pulley (B) 1800/50 (φ15.88)		153803-001
	モータプーリB1500/60 (φ15.88) Motor Pulley (B) 1500/60 (φ15.88)		153804-001
	モータプーリB1500/50 (φ15.88) Motor Pulley (B) 1500/50 (φ15.88)		153805-001
	モータプーリB1300/60 (φ15.88) Motor Pulley (B) 1300/60 (φ15.88)		153806-001
	モータプーリB1300/50 (φ15.88) Motor Pulley (B) 1300/50 (φ15.88)		153807-001
	モータプーリB2300/60 (φ15.88) Motor Pulley (B) 2300/60 (φ15.88)		153929-001
	モータプーリB2300/50 (φ15.88) Motor Pulley (B) 2300/50 (φ15.88)		153930-001
	モータプーリC 50 (φ14) Motor Pulley C/50 (φ14)		154540-001
	モータプーリD 50 (φ15.88) Motor Pulley D/50 (φ15.88)		154542-001
	モータプーリC 60 (φ14) Motor Pulley C/60 (φ14)		154541-001
	モータプーリD 60 (φ15.88) Motor Pulley D/60 (φ15.88)		154543-001
	モータプーリE 60 (φ19.05) Motor Pulley E/60 (φ19.05)		159929-001
	モータプーリF 1800/60 (φ19.05) Motor Pulley (F) 1800/60 (φ19.05)		S01066-001
モータプーリF 1300/60 (φ19.05) Motor Pulley (F) 1300/60 (φ19.05)		S03680-001	
モータプーリF 1500/60 (φ19.05) Motor Pulley (F) 1500/60 (φ19.05)		S03679-001	

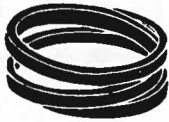

参照番号 Ref. No.	品名 Name of Parts	B434	B-434-700
Z-15		Vベルト M48 1000/50 V-Belt M48 1000/50	082104-891
		Vベルト M49 1300/50 V-Belt M49 1300/50	082104-990
		Vベルト M50 1500/50 V-Belt M50 1500/50	082105-090
		Vベルト M51 1800/50 V-Belt M51 1800/50	082105-190
		Vベルト M52 2000/50 V-Belt M52 2000/50	082105-290
		Vベルト M53 2300/50 V-Belt M53 2300/50	082105-390
		Vベルト M48 1000/60 V-Belt M48 1000/60	082104-891
		Vベルト M49 1300/60 V-Belt M49 1300/60	082104-990
		Vベルト M49 1500/60 V-Belt M49 1500/60	082104-990
		Vベルト M50 1800/60 V-Belt M50 1800/60	082105-090
		Vベルト M51 2000/60 V-Belt M51 2000/60	082105-190
		Vベルト M52 2300/60 V-Belt M52 2300/60	082105-290

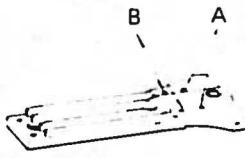
形状 Shape	模様サイズ(縦方向) Size of the pattern (tack width direction)	押え足 Presser foot	押え腕の取付け位置 Installation position of presser arm	送り台カバー Feed guide cover
		 17mm	 24.5mm	
1	0 ~ 20 mm	S (153368-0-01)	B	S (153392-0-01)
2	21 ~ 34 mm	L (153372-0-01)	B	S (153392-0-01)
3	35 ~ 49 mm	S (153368-0-01)	A	L (153391-0-01)
4	50 ~ 60 mm	L (153372-0-01)	A	L (153391-0-01)

※送りカムに打刻された模様No    は、上表の  の組合せです。

\* The pattern number    inscribed on the feed cam is to be in accord with the combination of  described above.